



# **ANEXO II**

## **CROQUI DE LOCALIZAÇÃO DOS IMÓVEIS**



LICITAÇÃO - ITEM 01

RUA JOSÉ HONORATO BORGES

LOTE 298

25,04

LOTE 286

Área = 319,19m<sup>2</sup>

LOTE 072

21  
77

LOTE 274

QUADRO DE ASSINATURAS

RESPONSÁVEL TÉCNICO:

PAULO CÉSAR MAIA DE QUEIROZ  
ENGENHEIRO CIVIL  
CREA-MG 62229/DTÍTULO:  
CROQUI DE TERRENOUSO:  
CADASTRAL - URBANÍSTICODETALHE:  
DESCRIÇÃO DO IMÓVEL COM MEDIDAS CONFORME MATRICULADOPROPRIETÁRIO:  
MUNICÍPIO DE PATROCÍNIO, MGCPF/CNPJ:  
18.468.033/0001-26MATRÍCULA:  
81.561LIVRO:  
2FICHA:  
01FENDEREÇO DO EMPREENDIMENTO:  
BAIRRO BELVEDERE, PATROCÍNIO, MGOBS. O RESPONSÁVEL TÉCNICO PELA OBRA E/OU DO PROJETO ASSUME PERANTE O MUNICÍPIO E TERCEIROS QUE  
TODAS AS CONDIÇÕES PREVISTAS NO PROJETO ESTÃO DE ACORDO COM A ABNT, NBR's E CÓDIGO CIVIL BRASILEIROSETOR:  
21QUADRA:  
77LOTE:  
0286SUB LOTE:  
---ESCALA:  
1/250DATA:  
06/11/2023FOLHA:  
01/01











PROJETO TÉCNICO DE LEVANTAMENTO PERIMÉTRICO ATUALIZADO DO TERRENO DO IMÓVEL DE MATRÍCULA Nº68.398

URBANÍSTICO

PLANTA DE SITUAÇÃO PLANIMÉTRICA | GEORREFERÊNCIA

DOCUMENTO

CNPJ N°18.468.033/0001-26

AVENIDA VEREADOR MANOEL CARLOS DE JESUS (MANELICO), S/N°, BAIRRO AEROPORTO, CEP 38.744-001, CIDADE DE PATROCÍNIO, MG

AUTOR DO PROJETO:

DR. MANOEL  
FRETICO

AVENIDA VEREADOR MANOEL  
CARLOS DE JESUS - MANETICO

PTC 000

**SITUAÇÃO**  
Esc.: 1:7500

PROPRIETÁRIO

R. T.

MUNICÍPIO ou PREFEITURA MUNICIPAL DE PATROCÍNIO, MG  
CNPJ N°18.468.033/0001-26

O Responsável Técnico pela obra e/ou Autor do Projeto assume perante o Município e Terceiros que todas as condições previstas no Projeto Arquitetônico estão de acordo com as NBR's e Código Civil Brasileiro.



SEÇÃO DE TOPOGRAFIA E DESENHO DE PROJETOS TÉCNICOS  
SECRETARIA MUNICIPAL DE URBANISMO | SMU  
PREFEITURA MUNICIPAL DE PATROCÍNIO, MG

36.003.0223.000

LOTE 0300  
Matricula N° 717  
ROCIÑO, MG

9-62  
-CNP 1.  
MUNIC

114.24

114.24m

0400

5.940.88

131.05

0.5m

1

1

**DETAILS**  
Scale: 1:1000

\_\_\_\_\_

9

[illegible]

0400

INDICADAS

\_\_\_\_\_

01 DE 01

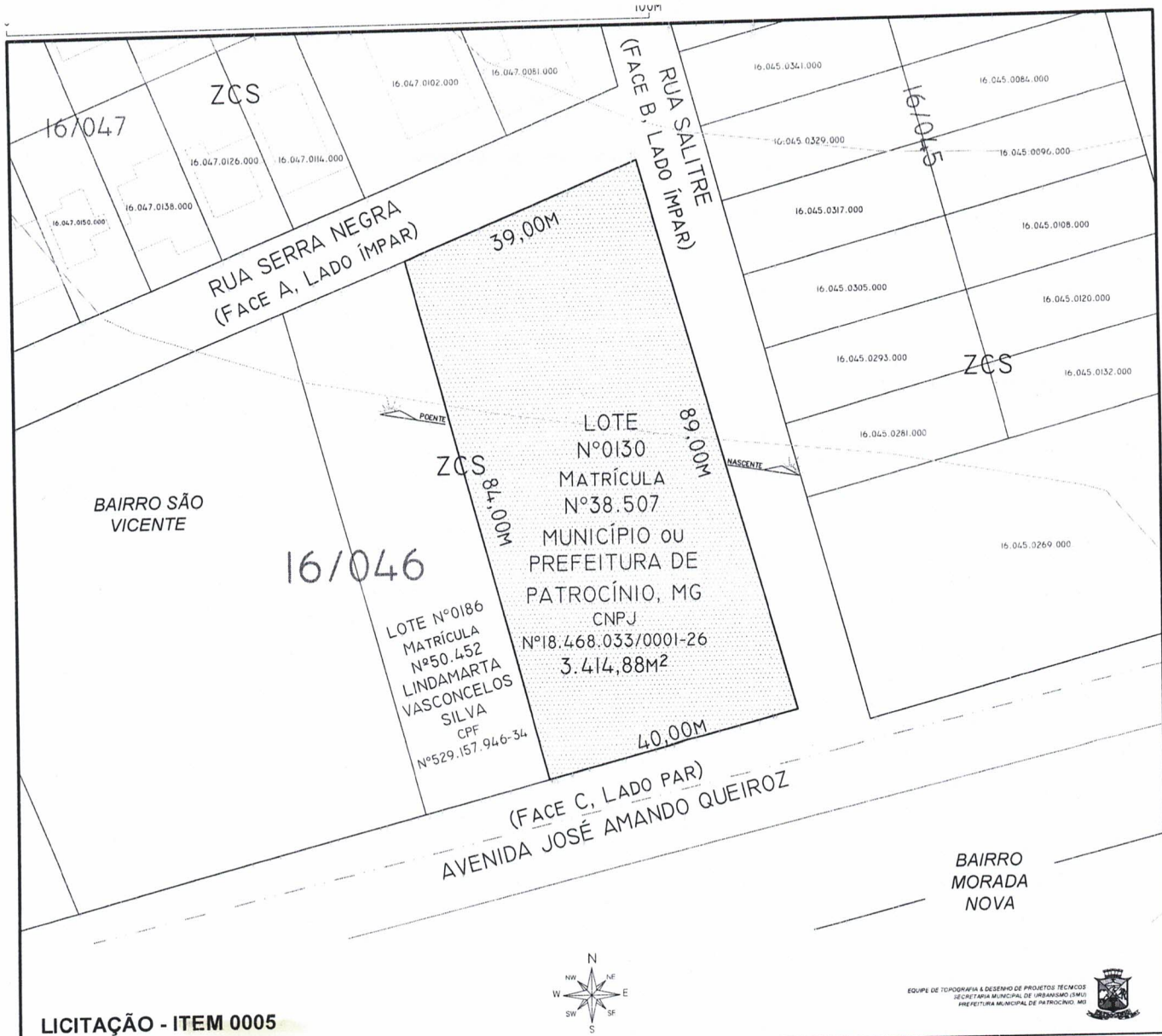

LICITAÇÃO - ITEM 0005

TÍTULO: LEVANTAMENTO PERIMÉTRICO DE TERRENO DE INSCRIÇÃO CADASTRAL Nº16.046.0130.000						
USO: URBANÍSTICO						
DETALHE: PLANTA DE SITUAÇÃO PLANIMÉTRICO						
PROPRIETÁRIO: MUNICÍPIO OU PREFEITURA DE PATROCÍNIO, MG			DOCUMENTO: CNPJ Nº18.468.033/0001-26			
ENDEREÇO: AVENIDA JOSÉ AMANDO DE QUEIROZ, S/ Nº, BAIRRO SÃO VICENTE, 38.740-176, CIDADE DE PATROCÍNIO, MG.						
AUTOR DO PROJETO / R.T.:			PROPRIETÁRIO:  MUNICÍPIO OU PREFEITURA DE PATROCÍNIO, MG CNPJ Nº 18.468.033/0001-26			
OBS.: O RESPONSÁVEL TÉCNICO PELA OBRA E/OU AUTOR DO PROJETO ASSUME PERANTE O MUNICÍPIO E TERCEIROS QUE TODAS AS CONDIÇÕES PREVISTAS NO PROJETO ARQUITETÔNICO ESTÃO DE ACORDO COM AS ABNT NBR'S:						
TERRENO URBANO		ÁREA DO TERRENO ORIGINAL (M <sup>2</sup> )		TIPO DE ZONEAMENTO (SIGLA)		
LOTE Nº0130		3.414,88M <sup>2</sup>		ZCS (COMERCIAL E DE SERVIÇOS)		
Nº DE UNIDADES	Nº DE PAVIMENTOS	ÁREA DO LOTE (M <sup>2</sup> )	ÁREA DE PROJEÇÃO (M <sup>2</sup> )	TAXA DE OCUPAÇÃO (%)	TAXA DE PERMEABILIDADE (%)	COEFICIENTE DE APROVEITAMENTO (CA)
-	-	3.414,88	-	-	-	-
ÁREAS	CONSTRUÍDA (M <sup>2</sup> )	A INCLUIR (M <sup>2</sup> )	A DEMOLIR (M <sup>2</sup> )	A CONSTRUIR (M <sup>2</sup> )	TOTAL (M <sup>2</sup> )	
PRINCIPAL	-	-	-	-	-	
DEPENDÊNCIA	-	-	-	-	-	
SETOR:	QUADRA:	LOTE:	ESCALA:	DATA:	FOLHA:	
16	046	0130	1:1.000	06-11-2023	01 DE 01	





**SITUAÇÃO**  
Esc.: 1:1000

**LICITAÇÃO - ITEM 0006**

TÍTULO: PROJETO TÉCNICO DE LEVANTAMENTO PERIMÉTRICO DE TERRENO DE IMÓVEL URBANO							
USO: URBANÍSTICO							
DETALHE: PLANTA DE SITUAÇÃO PLANIMÉTRICA							
PROPRIETÁRIO: INSTITUTO NACIONAL DE SEGURIDADE SOCIAL - INSS				DOCUMENTO: CNPJ N° 29.979.036/0092-88			
ENDEREÇO DO IMÓVEL: AVENIDA JOSÉ AMANDO DE QUEIROZ, S/ N°, BAIRRO SÃO VICENTE, CEP 38.740-196, CIDADE DE PATROCÍNIO, MG							
AUTOR DO PROJETO/R.T.:				PROPRIETÁRIO:			
OBS: O Responsável Técnico pela obra e/ou Autor do Projeto assume perante o Município e Terceiros que todas as condições previstas no Projeto Arquitetônico estão de acordo com as NBR's e Código Civil Brasileiro.							
N° DE UNIDADES	N° DE PAVIMENTOS	ÁREA DO LOTE (m²)	ÁREA DE PROJEÇÃO (m²)	ZONEAMENTO (SIGLA)	TAXA DE OCUPAÇÃO (%)	TAXA DE PERMEABILIDADE (%)	COEFICIENTE DE APROVEITAMENTO (CA)
		2.340,00m²		ZCS			
ÁREAS	CONSTRUÍDA (m²)	A INCLUIR (m²)	A DEMOLIR (m²)	A CONSTRUIR (m²)		TOTAL (m²)	
PRINCIPAL							
DEPENDÊNCIA							
SETOR	QUADRA	LOTE		ESCALA	DATA	FOLHA	
16	045	0269		1:1000	14-09-2023	01 de 01	



# SITUAÇÃO

Esc.: 1/500

## LICITAÇÃO - ITEM 0007

EQUIPE DE TOPOGRAFIA & DESENHO DE PROJETOS TÉCNICOS  
SECRETARIA MUNICIPAL DE URBANISMO (SMU)  
PREFEITURA MUNICIPAL DE PATROCÍNIO, MG



TÍTULO: PROJETO TÉCNICO DE LEVANTAMENTO PERIMÉTRICO DE TERRENO MUNICIPAL SUJEITO A PROCESSO DE ALIENAÇÃO

USO: JURÍDICO - URBANÍSTICO

DETALHE: PLANTA DE SITUAÇÃO PLANIMÉTRICA

PROPRIETÁRIO DO IMÓVEL: MUNICÍPIO DE PATROCÍNIO, MG

DOCUMENTO DO PROPRIETÁRIO: CNPJ N° 18.468.033/0001-26

ENDEREÇO DO IMÓVEL: RUA GABRIEL NUNES DE PAULA, S/ N°, BAIRRO CONGONHAS, CIDADE DE PATROCÍNIO, MG.

AUTOR DO PROJETO / R.T.:

PROPRIETÁRIO:

MUNICÍPIO DE PATROCÍNIO, MG  
CNPJ N° 18.468.033/0001-26

OBS:

O RESPONSÁVEL TÉCNICO PELA OBRA E/OU AUTOR DO PROJETO ASSUME PERANTE O MUNICÍPIO E TERCEIROS QUE TODAS AS CONDIÇÕES PREVISTAS NO PROJETO ARQUITETÔNICO ESTÃO DE ACORDO COM AS ABNT NBR'S E O CÓDIGO CIVIL BRASILEIRO.

O RESPONSÁVEL TÉCNICO PELA OBRA E/OU AUTOR DO PROJ. ASSUME PERANTE O MUNICÍPIO E TERCEIROS QUE TODAS AS CONDIÇÕES PREVISTAS NO PROJ. SÃO VERDADEIRAS E CUMPRIDAS							
TERRENO URBANO	ÁREA DO TERRENO MATRICULADO (m²)	PERÍMETRO DO TERRENO MATRICULADO (m)		ÁREA DO TERRENO EXISTENTE (m²)	PERÍMETRO DO TERRENO EXISTENTE (m)		
LOTE N°0303	300,00m²	80,00m		-	-		
Nº DE UNIDADES	Nº DE PAVIMENTOS	ÁREA DO LOTE (m²)	ÁREA DE PROJEÇÃO (m²)	ZONEAMENTO (SIGLA)	TAXA DE OCUPAÇÃO (%)	TAXA DE PERMEABILIDADE (%)	COEFICIENTE DE APROVEITAMENTO (CA)
-	-	300,00m²	-	ZR	-	-	-
ÁREAS	CONSTRUÍDA (m²)	A INCLUIR (m²)	A DEMOLIR (m²)	A CONSTRUIR (m²)		TOTAL (m²)	
PRINCIPAL	-	-	-	-		-	
DEPENDÊNCIA	-	-	-	-		-	
SETOR:	QUADRA:	LOTE:	ESCALA:	DATA:	FOLHA:		
33	014	0303	INDICADA	15-10-2019	01 de 01		

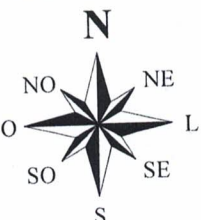

		LICITAÇÃO - ITEM 08	
<p>RUA DOUTOR HONÓRIO DE ABREU</p>		LOTE N°0164 ÁREA VERDE	
		LOTE N°0259	
		LOTE N°0247 377,99m <sup>2</sup>	
		LOTE N°0235	
LOTE N°0166 - ÁREA VERDE		05 32	
		05 34	
<p>QUADRO DE ASSINATURAS</p> <p>RESPONSÁVEL TÉCNICO:</p> <p><i>Eugênio Sérgio Rocha</i></p> <p>EUGÊNIO SÉRGIO ROCHA ARQUITETO E URBANISTA CAU-A11716-11</p>			
TÍTULO: CROQUI DE TERRENO		USO: CADASTRAL - URBANÍSTICO	
DETALHE: DESCRIÇÃO DO IMÓVEL COM MEDIDAS CONFORME MATRICULADO			
PROPRIETÁRIO: MUNICÍPIO DE PATROCÍNIO, MG		CPF/CNPJ: 18.468.033/0001-26	MATRICULA: 76.008
		LIVRO: 2 EH	FOLHA: 130
ENDEREÇO DO EMPREENDIMENTO: BAIRRO SÃO CRISTOVÃO, PATROCÍNIO, MG		OBS. O RESPONSÁVEL TÉCNICO PELA OBRA E/OU DO PROJETO ASSUME PERANTE O MUNICÍPIO E TERCEIROS QUE TODAS AS CONDIÇÕES PREVISTAS NO PROJETO ESTÃO DE ACORDO COM A ABNT, NBR's E CÓDIGO CIVIL BRASILEIRO	
SETOR: 05	QUADRA: 34	LOTE: 0247	SUB LOTE: -
ESCALA: 1/300		DATA: 06/11/2023	FOLHA: 01/01

LICITAÇÃO - ITEM 09										
<div><div><div><div>N</div><div>NO</div><div>NE</div><div>O</div><div>SO</div><div>S</div><div>SE</div><div>L</div></div></div><div><div>LOTE N°0318</div><div>LOTE N°0331</div><div>LOTE N°0345</div><div>LOTE N°0284 378,24m<sup>2</sup></div><div>LOTE N°0271</div><div>LOTE N°0164 ÁREA VERDE</div></div><div><div>RUA DOUTOR HONÓRIO DE ABREU</div><div>31,56M</div><div>93°36'20"</div><div>11,02M</div><div>90°0'0"</div><div>31,50M</div><div>86°24'</div><div>13,00M</div><div>90°0'0"</div></div><div><div>05</div><div>34</div></div></div>										
<div><div>QUADRO DE ASSINATURAS</div><div>RESPONSÁVEL TÉCNICO:</div><div><div>Eugênio Sérgio Rocha</div><div>EUGÊNIO SÉRGIO ROCHA ARQUITETO E URBANISTA CAU-A11716-1</div></div></div>										
TÍTULO: CROQUI DE TERRENO						USO: CADASTRAL - URBANÍSTICO				
DETALHE: DESCRIÇÃO DO IMÓVEL COM MEDIDAS CONFORME MATRICULADO										
PROPRIETÁRIO: MUNICÍPIO DE PATROCÍNIO, MG						CPF/CNPJ: 18.468.033/0001-26		MATRICULA: 76.011	LIVRO: 2 EH	FOLHA: 133
ENDEREÇO DO EMPREENDIMENTO: BAIRRO SÃO CRISTÓVÃO, PATROCÍNIO, MG						OBS. O RESPONSÁVEL TÉCNICO PELA OBRA E/OU DO PROJETO ASSUME PERANTE O MUNICÍPIO E TERCEIROS QUE TODAS AS CONDIÇÕES PREVISTAS NO PROJETO ESTÃO DE ACORDO COM A ABNT, NBR's E CÓDIGO CIVIL BRASILEIRO				
SETOR: 05	QUADRA: 34	LOTE: 0284	SUB LOTE: -	ESCALA: 1/300	DATA: 06/11/2023	FOLHA: 01/01				



## LICITAÇÃO - ITEM 0010

UTM (X): 286 950,000mE

UTM (Y): 7.602 600,000mN

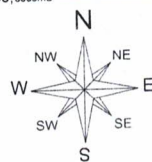

28/027

LOTE N°0063  
CARLOS  
ALBERTO  
MACHADOLOTE N°0082  
EDSON  
FERNANDES  
DA SILVALOTE N°0131  
CLEBER  
MARCO DA  
SILVALOTE N°0213  
MAURO ELISIO  
RODRIGUESLOTE N°0141 (ZR)  
Matrícula N°39.711  
MUNICÍPIO DE PATROCÍNIO, MG  
370,60m²LOTE N°0151 (ZR)  
Matrícula N°39.712  
MUNICÍPIO DE PATROCÍNIO, MG  
354,60m²LOTE N°0161  
(ZR)  
Matrícula N°39.713  
MUNICÍPIO DE  
PATROCÍNIO, MG  
530,27m²RUA CECILIA PERES  
(Face D, lado par)RUA JOSÉ FELICIANO  
(Face C, lado par)AVENIDA DOS JACARANDÁS  
(Face C, lado par)

28/008

SITUAÇÃO

Esc.: 1:500

TÍTULO:

PROJETO TÉCNICO DE LEVANTAMENTO PERIMÉTRICO DE TERRENO DO IMÓVEL DE MATRÍCULA N°39.712, LIVRO N°2-BBS, FOLHA 075

USO:

URBANÍSTICO

DETALHE:

PLANTA DE SITUAÇÃO PLANIMÉTRICA

PROPRIETÁRIO:

MUNICÍPIO DE PATROCÍNIO, MG

DOCUMENTO:

CNPJ N° 18.468.033/0001-26

ENDEREÇO DO IMÓVEL:

RUA CORONEL JOSÉ FELICIANO, S/N°, BAIRRO SANTO ANTÔNIO, CEP 38.740-170, CIDADE DE PATROCÍNIO, MG

AUTOR DO PROJETO/R.T.:

PROPRIETÁRIO:

MUNICÍPIO DE PATROCÍNIO, MG  
CNPJ N° 18.468.033/0001-26

OBS:

O Responsável Técnico pela obra e/ou Autor do Projeto assume perante o Município e Terceiros que todas as condições previstas no Projeto Arquetônico estão de acordo com as NBR's e Código Civil Brasileiro.

SEÇÃO DE TOPOGRAFIA E DESENHO DE PROJETOS  
SECRETARIA MUNICIPAL DE URBANISMO (SMU)  
PREFEITURA MUNICIPAL DE PATROCÍNIO, MG

N° DE UNIDADES	N° DE PAVIMENTOS	ÁREA DO LOTE (m²)	ÁREA DE PROJEÇÃO (m²)	ZONEAMENTO (SIGLA)	TAXA DE OCUPAÇÃO (%)	TAXA DE PERMEABILIDADE (%)	COEFICIENTE DE APROVEITAMENTO (CA)
-	-	354,60m²	-	ZR	-	-	-
ÁREAS	CONSTRUIDA (m²)	A INCLUIR (m²)	A DEMOLIR (m²)	A CONSTRUIR (m²)		TOTAL (m²)	
PRINCIPAL	-	-	-	-		-	
DEPENDÊNCIA	-	-	-	-		-	
SETOR:	QUADRA:	LOTE:		ESCALA:	DATA:	FOLHA:	
28	027	0151		1:500	26-07-2023	01 de 01	



Esc.: 1:500

PROJETO TÉCNICO DE LEVANTAMENTO PERIMÉTRICO DE TERRENO DO IMÓVEL DE MATRÍCULA Nº39.711, LIVRO Nº2-BBS, FOLHA 074

URBANÍSTICO

### PLANTA DE SITUAÇÃO PLANIMÉTRICA

MUNICÍPIO DE PATROCÍNIO, MG

CNPJ Nº 18.468.033/0001-26

RUA CORONEL JOSÉ FELICIANO, S/Nº, BAIRRO SANTO ANTÔNIO, CEP 38.740-170. CIDADE DE PATROCÍNIO, MG

PROPRIETÁRIO

MUNICÍPIO DE PATROCÍNIO, MG  
CNPJ N° 18.468.033/0001-26

O Responsável Técnico pela obra e/ou Autor do Projeto assume perante o Município e Terceiros que todas as condições previstas no Projeto Arquitetônico estão de acordo com as NBR's e Código Civil Brasileiro.



SEÇÃO DE TOPOGRAFIA E DESENHO DE PROJETOS  
SECRETARIA MUNICIPAL DE URBANISMO (SMU)  
PREFEITURA MUNICIPAL DE PATROCÍNIO, MG

Nº DE UNIDADES	Nº DE PAVIMENTOS	ÁREA DO LOTE (m²)	ÁREA DE PROJEÇÃO (m²)	ZONEAMENTO (SIGLA)	TAXA DE OCUPAÇÃO (%)	TAXA DE PERMEABILIDADE (%)	COEFICIENTE DE APROVEITAMENTO (CA)
-	-	370,60m²	-	ZR	-	-	-
ÁREAS	CONSTRUÍDA (m²)	A INCLUIR (m²)	A DEMOLIR (m²)	A CONSTRUIR (m²)		TOTAL (m²)	
PRINCIPAL	-	-	-				
DEPENDÊNCIA	-	-	-				
SETOR:	QUADRA:	LOTE:			ESCALA:	DATA:	FOLHA
28	027	0141			1:500	26-07-2023	01 de 01



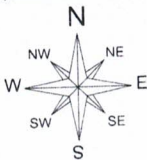

28/027

LOTE Nº0063  
CARLOS  
ALBERTO  
MACHADO

LOTE Nº0082  
EDSON  
FERNANDES  
DA SILVA

LOTE Nº0131  
CLEBER  
MARCO DA  
SILVA

LOTE Nº0213  
MAURO ELISIO  
RODRIGUES

LOTE Nº0141 (ZR)  
Matrícula Nº39.711  
MUNICÍPIO DE PATROCÍNIO, MG  
370,60m²

LOTE Nº0151 (ZR)  
Matrícula Nº39.712  
MUNICÍPIO DE PATROCÍNIO, MG  
354,60m²

LOTE Nº0161 (ZR)  
Matrícula Nº39.713  
MUNICÍPIO DE PATROCÍNIO, MG  
530,27m²

RUA CECILIA PERES  
(Face D, lado par)

RUA JOSÉ FELICIANO  
(Face C, lado par)

AVENIDA DOS JACARANDÁS  
(Face C, lado par)

AVENIDA DOS JACARANDÁS

28/008

SITUAÇÃO  
Esc.: 1:500

TÍTULO: PROJETO TÉCNICO DE LEVANTAMENTO PERIMÉTRICO DE TERRENO DO IMÓVEL DE MATRÍCULA Nº39.713, LIVRO Nº2-BBS, FOLHA 076							
USO: URBANÍSTICO							
DETALHE: PLANTA DE SITUAÇÃO PLANIMÉTRICA							
PROPRIETÁRIO: MUNICÍPIO DE PATROCÍNIO, MG				DOCUMENTO: CNPJ Nº 18.468.033/0001-26			
ENDEREÇO DO IMÓVEL: RUA CORONEL JOSÉ FELICIANO, S/ Nº, BAIRRO SANTO ANTÔNIO, CEP 38.740-170, CIDADE DE PATROCÍNIO, MG							
AUTOR DO PROJETO/R.T.:				PROPRIETÁRIO:  MUNICÍPIO DE PATROCÍNIO, MG CNPJ Nº 18.468.033/0001-26			
OBS. O Responsável Técnico pela obra e/ou Autor do Projeto assume perante o Município e Terceiros que todas as condições previstas no Projeto Arquitetônico estão de acordo com as NBR's e Código Civil Brasileiro.				 SEÇÃO DE TOPOGRAFIA E DESENHO DE PROJETOS SECRETARIA MUNICIPAL DE URBANISMO (SMU) PREFEITURA MUNICIPAL DE PATROCÍNIO, MG			
Nº DE UNIDADES	Nº DE PAVIMENTOS	ÁREA DO LOTE (m²)	ÁREA DE PROJEÇÃO (m²)	ZONEAMENTO (SIGLA)	TAXA DE OCUPAÇÃO (%)	TAXA DE PERMEABILIDADE (%)	COEFICIENTE DE APROVEITAMENTO (CA)
		530,27m²		ZR			
ÁREAS	CONSTRUÍDA (m²)	A INCLUIR (m²)	A DEMOLIR (m²)	A CONSTRUIR (m²)		TOTAL (m²)	
PRINCIPAL							
DEPENDÊNCIA							
SETOR:	QUADRA:	LOTE:		ESCALA:	DATA:	FOLHA:	
28	027	0161		1:500	26-07-2023	01 de 01	

LICITAÇÃO - ITEM 0013

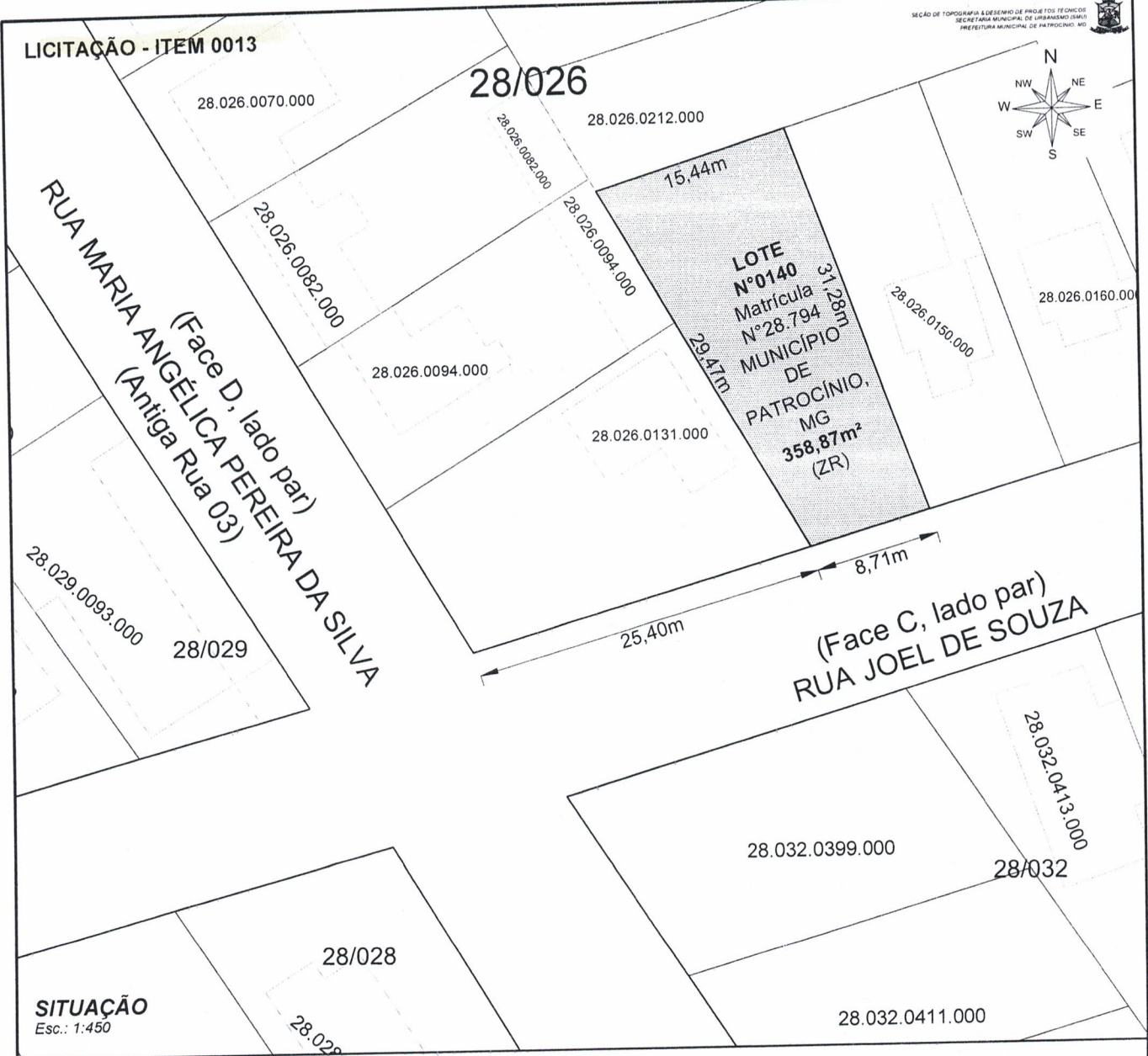

**SITUAÇÃO**  
Esc.: 1:450

TÍTULO: PROJETO TÉCNICO DE LEVANTAMENTO PERIMÉTRICO DE TERRENO DO IMÓVEL DE MATRÍCULA Nº28.794, LIVRO Nº2-BM, FOLHA 030							
USO: URBANÍSTICO							
DETALHE: PLANTA DE SITUAÇÃO PLANIMÉTRICA							
PROPRIETÁRIO: MUNICÍPIO DE PATROCÍNIO, MG				DOCUMENTO: CNPJ Nº 18.468.033/0001-26			
ENDEREÇO DO IMÓVEL: RUA JOEL DE SOUZA, S/ Nº, BAIRRO SANTO ANTÔNIO, CEP 38.740-290, CIDADE DE PATROCÍNIO, MG							
AUTOR DO PROJETO/R.T.:  <hr/>				PROPRIETÁRIO:  <hr/> MUNICÍPIO DE PATROCÍNIO, MG CNPJ Nº 18.468.033/0001-26			
OBS: O Responsável Técnico pela obra e/ou Autor do Projeto assume perante o Município e Terceiros que todas as condições previstas no Projeto Arquitetônico estão de acordo com as NBR's e Código Civil Brasileiro.				 SEÇÃO DE TOPOGRAFIA E DESENHO DE PROJETOS SECRETARIA MUNICIPAL DE URBANISMO (SMU) PREFEITURA MUNICIPAL DE PATROCÍNIO, MG			
Nº DE UNIDADES	Nº DE PAVIMENTOS	ÁREA DO LOTE (m²)	ÁREA DE PROJEÇÃO (m²)	ZONEAMENTO (SIGLA)	TAXA DE OCUPAÇÃO (%)	TAXA DE PERMEABILIDADE (%)	COEFICIENTE DE APROVEITAMENTO (CA)
-	-	358,87m²	-	ZR	-	-	-
ÁREAS	CONSTRUÍDA (m²)	A INCLUIR (m²)	A DEMOLIR (m²)	A CONSTRUIR (m²)		TOTAL (m²)	
PRINCIPAL	-	-	-	-		-	
DEPENDÊNCIA	-	-	-	-		-	
SETOR:	QUADRA:	LOTE:		ESCALA:	DATA:	FOLHA:	
28	026	0140		1:450	26-07-2023	01 de 01	





## RUA ANTÔNIO LUIZ DE OLIVEIRA

LOTE 338

LOTE 042

Área = 407,49m<sup>2</sup>

24,99

LOTE 056

21  
77

RUA BALDOÍDO DO CARMO

## QUADRO DE ASSINATURAS

RESPONSÁVEL TÉCNICO:

PAULO CÉSAR MAIA DE QUEIROZ  
ENGENHEIRO CIVIL  
CREA-MG 62229/DTÍTULO:  
CROQUI DE TERRENOUSO:  
CADASTRAL - URBANÍSTICODETALHE:  
DESCRIÇÃO DO IMÓVEL COM MEDIDAS CONFORME MATRICULADOPROPRIETÁRIO:  
MUNICÍPIO DE PATROCÍNIO, MGCPF/CNPJ:  
18.468.033/0001-26MATRICULA:  
81.547LIVRO:  
2FICHA:  
01FENDEREÇO DO EMPREENDIMENTO:  
BAIRRO BELVEDERE, PATROCÍNIO, MGOBS. O RESPONSÁVEL TÉCNICO PELA OBRA E/OU DO PROJETO ASSUME PERANTE O MUNICÍPIO E TERCEIROS QUE  
TODAS AS CONDIÇÕES PREVISTAS NO PROJETO ESTÃO DE ACORDO COM A ABNT, NBR's E CÓDIGO CIVIL BRASILEIROSETOR:  
21QUADRA:  
77LOTE:  
0042SUB LOTE:  
-ESCALA:  
1/250DATA:  
06/11/2023FOLHA:  
01/01



RUA ANTÔNIO LUIZ DE OLIVEIRA

LOTE 042

24,99

LOTE 298

LOTE 056

Área = 346,62m<sup>2</sup>

25,04

21  
77

LOTE 072

RUA BALDOÍDO DO CARMO

QUADRO DE ASSINATURAS

RESPONSÁVEL TÉCNICO:

PAULO CÉSAR MAIA DE QUEIROZ  
ENGENHEIRO CIVIL  
CREA-MG 62229/DTÍTULO:  
CROQUI DE TERRENOUSO:  
CADASTRAL - URBANÍSTICODETALHE:  
DESCRIÇÃO DO IMÓVEL COM MEDIDAS CONFORME MATRICULADOPROPRIETÁRIO:  
MUNICÍPIO DE PATROCÍNIO, MGCPF/CNPJ:  
18.468.033/0001-26MATRICULA:  
81.548LIVRO:  
2FICHA:  
01FENDEREÇO DO EMPREENDIMENTO:  
BAIRRO BELVEDERE, PATROCÍNIO, MG

OBS. O RESPONSÁVEL TÉCNICO PELA OBRA E/OU DO PROJETO ASSUME PERANTE O MUNICÍPIO E TERCEIROS QUE TODAS AS CONDIÇÕES PREVISTAS NO PROJETO ESTÃO DE ACORDO COM A ABNT, NBR's E CÓDIGO CIVIL BRASILEIRO

SETOR:  
21QUADRA:  
77LOTE:  
0056SUB LOTE:  
-ESCALA:  
1/250DATA:  
06/11/2023FOLHA:  
01/01



LICITAÇÃO – ITEM 16			
<div><div></div><div><p>LOTE 056</p><p>25,04</p><p>LOTE 286</p><p>13,60</p><p>95°59'</p><p>87°41'</p><p>25,01</p><p>15,20</p><p>91°59'</p><p>12°17'</p><p>Área = 359,25m<sup>2</sup></p><p>LOTE 072</p><p>LOTE 087</p><p>21 77</p><p>RUA BALDOÍDO DO CARMO</p></div></div>			
QUADRO DE ASSINATURAS			
RESPONSÁVEL TÉCNICO:			
PAULO CESAR MAIA DE QUEIROZ ENGENHEIRO CIVIL CREA-MG 62229/D			
TÍTULO:		USO:	
CROQUI DE TERRENO		CADASTRAL – URBANÍSTICO	
DETALHE:			
DESCRIÇÃO DO IMÓVEL COM MEDIDAS CONFORME MATRICULADO			
PROPRIETÁRIO:	CPF/CNPJ:	MATRICULA:	LIVRO:
MUNICÍPIO DE PATROCÍNIO, MG	18.468.033/0001-26	81.549	2
ENDEREÇO DO EMPREENDIMENTO:	FOLHA:		
BAIRRO BELVEDERE, PATROCÍNIO, MG	01F		
OBS. O RESPONSÁVEL TÉCNICO PELA OBRA E/OU DO PROJETO ASSUME PERANTE O MUNICÍPIO E TERCEIROS QUE TODAS AS CONDIÇÕES PREVISTAS NO PROJETO ESTÃO DE ACORDO COM A ABNT, NBR's E CÓDIGO CIVIL BRASILEIRO			
SETOR:	QUADRA:	LOTE:	SUB LOTE:
21	77	0072	---
ESCALA:		DATA:	FOLHA:
1/250		06/11/2023	01/01

		LICITAÇÃO - ITEM 17	
LOTE 274		LOTE 072	
LOTE 087		RUA BALDOÍDO DO CARMO	
Área = 365,98m²			
21 77		LOTE 102	
TÍTULO: CROQUI DE TERRENO		USO: CADASTRAL - URBANÍSTICO	
DETALHE: DESCRIÇÃO DO IMÓVEL COM MEDIDAS CONFORME MATRICULADO			
PROPRIETÁRIO: MUNICÍPIO DE PATROCÍNIO, MG		CPF/CNPJ: 18.468.033/0001-26	MATRICULA: 81.550
ENDEREÇO DO EMPREENDIMENTO: BAIRRO BELVEDERE, PATROCÍNIO, MG		LIVRO: 2	FICHA: 01F
SETOR: 21	QUADRA: 77	LOTE: 0087	SUB LOTE: -
ESCALA: 1/250		DATA: 06/11/2023	FOLHA: 01/01

QUADRO DE ASSINATURAS

RESPONSÁVEL TÉCNICO:

PAULO CÉSAR MAIA DE QUEIROZ  
ENGENHEIRO CIVIL  
CREA-MG-62229/D

OBS. O RESPONSÁVEL TÉCNICO PELA OBRA E/OU DO PROJETO ASSUME PERANTE O MUNICÍPIO E TERCEIROS QUE TODAS AS CONDIÇÕES PREVISTAS NO PROJETO ESTÃO DE ACORDO COM A ABNT, NBR's E CÓDIGO CIVIL BRASILEIRO



LICITAÇÃO – ITEM 18										
<div><div></div><div><p>LOTE 087</p><p>LOTE 262</p><p>LOTE 102</p><p>Área = 356,32m<sup>2</sup></p><p>LOTE 119</p><p>21 / 77</p><p>25,02</p><p>13,52</p><p>95°27'</p><p>25,00</p><p>15,04</p><p>91°40'</p><p>84°51'</p><p>RUA BALDOÍDO DO CARMO</p></div></div>										
<div><div>QUADRO DE ASSINATURAS</div><div>RESPONSÁVEL TÉCNICO:</div><div></div><div>PAULO CÉSAR MAIA DE QUEIROZ ENGENHEIRO CIVIL CREA-MG 62229/D</div></div>										
TÍTULO: CROQUI DE TERRENO					USO: CADASTRAL – URBANÍSTICO					
DETALHE: DESCRIÇÃO DO IMÓVEL COM MEDIDAS CONFORME MATRICULADO										
PROPRIETÁRIO: MUNICÍPIO DE PATROCÍNIO, MG					CPF/CNPJ: 18.468.033/0001-26		MATRÍCULA: 81.551		LIVRO: 2	
ENDEREÇO DO EMPREENDIMENTO: BAIRRO BELVEDERE, PATROCÍNIO, MG					FICHA: 01F					
OBS. O RESPONSÁVEL TÉCNICO PELA OBRA E/OU DO PROJETO ASSUME PERANTE O MUNICÍPIO E TERCEIROS QUE TODAS AS CONDIÇÕES PREVISTAS NO PROJETO ESTÃO DE ACORDO COM A ABNT, NBR's E CÓDIGO CIVIL BRASILEIRO										
SETOR: 21	QUADRA: 77	LOTE: 0102	SUB LOTE: —	ESCALA: 1/250	DATA: 06/11/2023	FOLHA: 01/01				

LICITAÇÃO – ITEM 19									
<div><div></div><div><p>LOTE 102</p><p>LOTE 250</p><p>LOTE 119</p><p>Área = 385,42m<sup>2</sup></p><p>LOTE 135</p><p>21 77</p><p>RUA BALDOÍDO DO CARMO</p></div></div>									
<div><div>QUADRO DE ASSINATURAS</div><div>RESPONSÁVEL TÉCNICO:</div><div></div><div>PAULO CÉSAR MAIA DE QUEIROZ ENGENHEIRO CIVIL CREA-MG 62229/D</div></div>									
TÍTULO: CROQUI DE TERRENO					USO: CADASTRAL – URBANÍSTICO				
DETALHE: DESCRIÇÃO DO IMÓVEL COM MEDIDAS CONFORME MATRICULADO									
PROPRIETÁRIO: MUNICÍPIO DE PATROCÍNIO, MG					CPF/CNPJ: 18.468.033/0001-26		MATRICULA: 81.552		LIVRO: 2
ENDEREÇO DO EMPREENDIMENTO: BAIRRO BELVEDERE, PATROCÍNIO, MG					FICHA: 01F				
OBS. O RESPONSÁVEL TÉCNICO PELA OBRA E/OU DO PROJETO ASSUME PERANTE O MUNICÍPIO E TERCEIROS QUE TODAS AS CONDIÇÕES PREVISTAS NO PROJETO ESTÃO DE ACORDO COM A ABNT, NBR's E CÓDIGO CIVIL BRASILEIRO									
SETOR: 21		QUADRA: 77		LOTE: 0119		SUB LOTE: —		ESCALA: 1/250	
						DATA: 06/11/2023		FOLHA: 01/01	



LICITAÇÃO - ITEM 20											
<div><div></div><div><p>LOTE 119</p><p>LOTE 238</p><p>LOTE 189</p><p>LOTE 174</p><p>LOTE 135</p><p>Área = 376,25m<sup>2</sup></p><p>21 77</p><p>RUA BALDOÍDO DO CARMO</p></div></div>											
<div><div>QUADRO DE ASSINATURAS</div><div>RESPONSÁVEL TÉCNICO:  PAULO CÉSAR MAIA DE QUEIROZ ENGENHEIRO CIVIL CREA-MG 62229/D</div></div>											
TÍTULO: CROQUI DE TERRENO					USO: CADASTRAL - URBANÍSTICO						
DETALHE: DESCRIÇÃO DO IMÓVEL COM MEDIDAS CONFORME MATRICULADO											
PROPRIETÁRIO: MUNICÍPIO DE PATROCÍNIO, MG					CPF/CNPJ: 18.468.033/0001-26		MATRÍCULA: 81.553		LIVRO: 2		
FICHA: 01F											
ENDEREÇO DO EMPREENDIMENTO: BAIRRO BELVEDERE, PATROCÍNIO, MG					OBS. O RESPONSÁVEL TÉCNICO PELA OBRA E/OU DO PROJETO ASSUME PERANTE O MUNICÍPIO E TERCEIROS QUE TODAS AS CONDIÇÕES PREVISTAS NO PROJETO ESTÃO DE ACORDO COM A ABNT, NBR's E CÓDIGO CIVIL BRASILEIRO						
SETOR: 21		QUADRA: 77		LOTE: 0135		SUB LOTE: -		ESCALA: 1/250		DATA: 06/11/2023	
								FOLHA: 01/01			



LICITAÇÃO – ITEM 21

LOTE 135

LOTE 189

21  
77

LOTE 174

Área = 366,09m<sup>2</sup>

RUA JAIR FIGUEIREDO

RUA BALDOÍDO DO CARMO

QUADRO DE ASSINATURAS

RESPONSÁVEL TÉCNICO:

PAULO CÉSAR MAIA DE QUEIROZ  
ENGENHEIRO CIVIL  
CREA – MG 62229/D

TÍTULO:  
CROQUI DE TERRENO

USO:  
CADASTRAL – URBANÍSTICO

DETALHE:  
DESCRIÇÃO DO IMÓVEL COM MEDIDAS CONFORME MATRICULADO

PROPRIETÁRIO:  
MUNICÍPIO DE PATROCÍNIO, MG

CPF/CNPJ:  
18.468.033/0001–26

MATRICULA:  
81.554

LIVRO:  
2

FICHA:  
01F

ENDEREÇO DO EMPREENDIMENTO:  
BAIRRO BELVEDERE, PATROCÍNIO, MG

OBS. O RESPONSÁVEL TÉCNICO PELA OBRA E/OU DO PROJETO ASSUME PERANTE O MUNICÍPIO E TERCEIROS QUE TODAS AS CONDIÇÕES PREVISTAS NO PROJETO ESTÃO DE ACORDO COM A ABNT, NBR's E CÓDIGO CIVIL BRASILEIRO

SETOR:  
21

QUADRA:  
77

LOTE:  
0174

SUB LOTE:  
–

ESCALA:  
1/250

DATA:  
06/11/2023

FOLHA:  
01/01





LICITAÇÃO - ITEM 22

LOTE 238

LOTE 135

LOTE 226

LOTE 189

Área = 310,60m<sup>2</sup>

21  
77

LOTE 174

RUA JAIR FIGUEIREDO

QUADRO DE ASSINATURAS

RESPONSÁVEL TÉCNICO:

PAULO CÉSAR MAIA DE QUEIROZ  
ENGENHEIRO CIVIL  
CREA-MG 62229/D

TÍTULO:  
CROQUI DE TERRENO

USO:  
CADASTRAL - URBANÍSTICO

DETALHE:  
DESCRIÇÃO DO IMÓVEL COM MEDIDAS CONFORME MATRICULADO

PROPRIETÁRIO:  
MUNICÍPIO DE PATROCÍNIO, MG

CPF/CNPJ:  
18.468.033/0001-26

MATRICULA:  
81.555

LIVRO:  
2

FICHA:  
01F

ENDEREÇO DO EMPREENDIMENTO:  
BAIRRO BELVEDERE, PATROCÍNIO, MG

OBS. O RESPONSÁVEL TÉCNICO PELA OBRA E/OU DO PROJETO ASSUME PERANTE O MUNICÍPIO E TERCEIROS QUE TODAS AS CONDIÇÕES PREVISTAS NO PROJETO ESTÃO DE ACORDO COM A ABNT, NBR'S E CÓDIGO CIVIL BRASILEIRO

SETOR:  
21

QUADRA:  
77

LOTE:  
0189

SUB LOTE:  
-

ESCALA:  
1/250

DATA:  
06/11/2023

FOLHA:  
01/01

LICITAÇÃO – ITEM 23										
<div><div></div><div><p><b>LOTE 226</b> Área = 347,43m<sup>2</sup></p><p><b>LOTE 238</b></p><p><b>LOTE 189</b></p><p><b>21</b> <b>77</b></p><p><b>RUA JOSÉ HONORATO BORGES</b></p><p><b>RUA JAIR FIGUEIREDO</b></p><p>93°30'</p><p>18,49</p><p>15,36</p><p>19,81</p><p>18,34</p><p>81°13'</p><p>60°00'</p><p>2,13</p><p>1,50</p><p>1,50</p></div></div>										
<div><div>QUADRO DE ASSINATURAS</div><div>RESPONSÁVEL TÉCNICO:  PAULO CÉSAR MAIA DE QUEIROZ ENGENHEIRO CIVIL CREA-MG 62229/D</div></div>										
TÍTULO: CROQUI DE TERRENO					USO: CADASTRAL – URBANÍSTICO					
DETALHE: DESCRIÇÃO DO IMÓVEL COM MEDIDAS CONFORME MATRICULADO										
PROPRIETÁRIO: MUNICÍPIO DE PATROCÍNIO, MG					CPF/CNPJ: 18.468.033/0001-26		MATRÍCULA: 81.556		LIVRO: 2	FICHA: 01F
ENDEREÇO DO EMPREENDIMENTO: BAIRRO BELVEDERE, PATROCÍNIO, MG					OBS. O RESPONSÁVEL TÉCNICO PELA OBRA E/OU DO PROJETO ASSUME PERANTE O MUNICÍPIO E TERCEIROS QUE TODAS AS CONDIÇÕES PREVISTAS NO PROJETO ESTÃO DE ACORDO COM A ABNT, NBR's E CÓDIGO CIVIL BRASILEIRO					
SETOR: 21	QUADRA: 77	LOTE: 0226	SUB LOTE: —	ESCALA: 1/250	DATA: 06/11/2023	FOLHA: 01/01				



LICITAÇÃO – ITEM 24									
<div><div></div><div><p>RUA JOSÉ HONORATO BORGES</p><p>RUA JAIR FIGUEIREDO</p><p>LOTE 250</p><p>LOTE 238 Área = 324,95m<sup>2</sup></p><p>LOTE 135</p><p>LOTE 226</p><p>LOTE 189</p><p>21 77</p><p>24,99</p><p>24,95</p><p>14,06</p><p>12,00</p><p>94°12'</p><p>90°31'</p><p>85°53'</p><p>89°22'</p></div></div>									
QUADRO DE ASSINATURAS									
RESPONSÁVEL TÉCNICO:									
PAULO CÉSAR MAIA DE QUEIROZ ENGENHEIRO CIVIL CREA-MG 62229/D									
TÍTULO: CROQUI DE TERRENO						USO: CADASTRAL – URBANÍSTICO			
DETALHE: DESCRIÇÃO DO IMÓVEL COM MEDIDAS CONFORME MATRICULADO									
PROPRIETÁRIO: MUNICÍPIO DE PATROCÍNIO, MG						CPF/CNPJ: 18.468.033/0001-26	MATRICULA: 81.557	LIVRO: 2	FICHA: 01F
ENDEREÇO DO EMPREENDIMENTO: BAIRRO BELVEDERE, PATROCÍNIO, MG						OBS. O RESPONSÁVEL TÉCNICO PELA OBRA E/OU DO PROJETO ASSUME PERANTE O MUNICÍPIO E TERCEIROS QUE TODAS AS CONDIÇÕES PREVISTAS NO PROJETO ESTÃO DE ACORDO COM A ABNT, NBR's E CÓDIGO CIVIL BRASILEIRO			
SETOR: 21	QUADRA: 77	LOTE: 0238	SUB LOTE: —	ESCALA: 1/250	DATA: 06/11/2023	FOLHA: 01/01			

LICITAÇÃO – ITEM 25									
<div><div></div><div><p>RUA JOSÉ HONORATO BORGES</p><p>LOTE 262</p><p>LOTE 250</p><p>Área = 327,94m<sup>2</sup></p><p>LOTE 119</p><p>LOTE 238</p><p>21 77</p></div></div>									
<div><div>QUADRO DE ASSINATURAS</div><div>RESPONSÁVEL TÉCNICO:</div><div></div><div>PAULO CÉSAR MAIA DE QUEIROZ ENGENHEIRO CIVIL CREA-MG 82229/D</div></div>									
TÍTULO: CROQUI DE TERRENO					USO: CADASTRAL – URBANÍSTICO				
DETALHE: DESCRIÇÃO DO IMÓVEL COM MEDIDAS CONFORME MATRICULADO									
PROPRIETÁRIO: MUNICÍPIO DE PATROCÍNIO, MG					CPF/CNPJ: 18.468.033/0001-26		MATRICULA: 81.558		LIVRO: 2
ENDEREÇO DO EMPREENDIMENTO: BAIRRO BELVEDERE, PATROCÍNIO, MG					FICHA: 01F				
OBS. O RESPONSÁVEL TÉCNICO PELA OBRA E/OU DO PROJETO ASSUME PERANTE O MUNICÍPIO E TERCEIROS QUE TODAS AS CONDIÇÕES PREVISTAS NO PROJETO ESTÃO DE ACORDO COM A ABNT, NBR's E CÓDIGO CIVIL BRASILEIRO									
SETOR: 21	QUADRA: 77	LOTE: 0250	SUB LOTE: —	ESCALA: 1/250	DATA: 06/11/2023	FOLHA: 01/01			

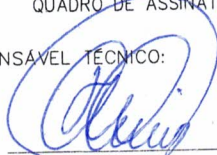

LICITAÇÃO – ITEM 26									
<div><div></div><div><p>RUA JOSÉ HONORATO BORGES</p><p>LOTE 274</p><p>25,02</p><p>LOTE 262</p><p>Área = 318,25m<sup>2</sup></p><p>25,00</p><p>LOTE 102</p><p>LOTE 250</p><p>21 77</p></div></div>									
<div><div>QUADRO DE ASSINATURAS</div><div>RESPONSÁVEL TÉCNICO:</div><div></div><div>PAULO CÉSAR MAIA DE QUEIROZ ENGENHEIRO CIVIL CREA-MG 62229/D</div></div>									
TÍTULO: CROQUI DE TERRENO					USO: CADASTRAL – URBANÍSTICO				
DETALHE: DESCRIÇÃO DO IMÓVEL COM MEDIDAS CONFORME MATRICULADO									
PROPRIETÁRIO: MUNICÍPIO DE PATROCÍNIO, MG					CPF/CNPJ: 18.468.033/0001-26		MATRÍCULA: 81.559		LIVRO: 2
ENDEREÇO DO EMPREENDIMENTO: BAIRRO BELVEDERE, PATROCÍNIO, MG					FICHA: 01F				
OBS. O RESPONSÁVEL TÉCNICO PELA OBRA E/OU DO PROJETO ASSUME PERANTE O MUNICÍPIO E TERCEIROS QUE TODAS AS CONDIÇÕES PREVISTAS NO PROJETO ESTÃO DE ACORDO COM A ABNT, NBR's E CÓDIGO CIVIL BRASILEIRO									
SETOR: 21	QUADRA: 77	LOTE: 0262	SUB LOTE: —	ESCALA: 1/250	DATA: 06/11/2023	FOLHA: 01/01			

		LICITAÇÃO - ITEM 27	
RUA JOSÉ HONORATO BORGES		LOTE 286	
		LOTE 274 Área = 321,45m <sup>2</sup>	
LOTE 262 <div>21 77</div>		LOTE 087	
<div>QUADRO DE ASSINATURAS</div> <div>RESPONSÁVEL TÉCNICO:  PAULO CÉSAR MAIA DE QUEIROZ ENGENHEIRO CIVIL CREA-MG 62229/D</div>			
TÍTULO: CROQUI DE TERRENO		USO: CADASTRAL - URBANÍSTICO	
DETALHE: DESCRIÇÃO DO IMÓVEL COM MEDIDAS CONFORME MATRICULADO			
PROPRIETÁRIO: MUNICÍPIO DE PATROCÍNIO, MG		CPF/CNPJ: 18.468.033/0001-26	MATRICULA: 81.560
ENDEREÇO DO EMPREENDIMENTO: BAIRRO BELVEDERE, PATROCÍNIO, MG		LIVRO: 2	FICHA: 01F
OBS. O RESPONSÁVEL TÉCNICO PELA OBRA E/OU DO PROJETO ASSUME PERANTE O MUNICÍPIO E TERCEIROS QUE TODAS AS CONDIÇÕES PREVISTAS NO PROJETO ESTÃO DE ACORDO COM A ABNT, NBR's E CÓDIGO CIVIL BRASILEIRO			
SETOR: 21	QUADRA: 77	LOTE: 0274	SUB LOTE: -
ESCALA: 1/250		DATA: 06/11/2023	FOLHA: 01/01





## RUA ANTÔNIO LUIZ DE OLIVEIRA

RUA JOSÉ HONORATO BORGES

LOTE 338

24,99

LOTE 298

Área = 315,02m<sup>2</sup>

LOTE 056

25,04

21  
77

LOTE 286

QUADRO DE ASSINATURAS

RESPONSÁVEL TÉCNICO:

PAULO CÉSAR MAIA DE QUEIROZ  
ENGENHEIRO CIVIL  
CREA-MG 62229/DTÍTULO:  
CROQUI DE TERRENOUSO:  
CADASTRAL – URBANÍSTICODETALHE:  
DESCRIÇÃO DO IMÓVEL COM MEDIDAS CONFORME MATRICULADOPROPRIETÁRIO:  
MUNICÍPIO DE PATROCÍNIO, MGCPF/CNPJ:  
18.468.033/0001-26MATRICULA:  
81.562LIVRO:  
2FICHA:  
01FENDEREÇO DO EMPREENDIMENTO:  
BAIRRO BELVEDERE, PATROCÍNIO, MG

OBS. O RESPONSÁVEL TÉCNICO PELA OBRA E/OU DO PROJETO ASSUME PERANTE O MUNICÍPIO E TERCEIROS QUE TODAS AS CONDIÇÕES PREVISTAS NO PROJETO ESTÃO DE ACORDO COM A ABNT, NBR's E CÓDIGO CIVIL BRASILEIRO

SETOR:  
21QUADRA:  
77LOTE:  
0298SUB LOTE:  
—ESCALA:  
1/250DATA:  
06/11/2023FOLHA:  
01/01



## RUA ANTÔNIO LUIZ DE OLIVEIRA

RUA JOSÉ HONORATO BORGES

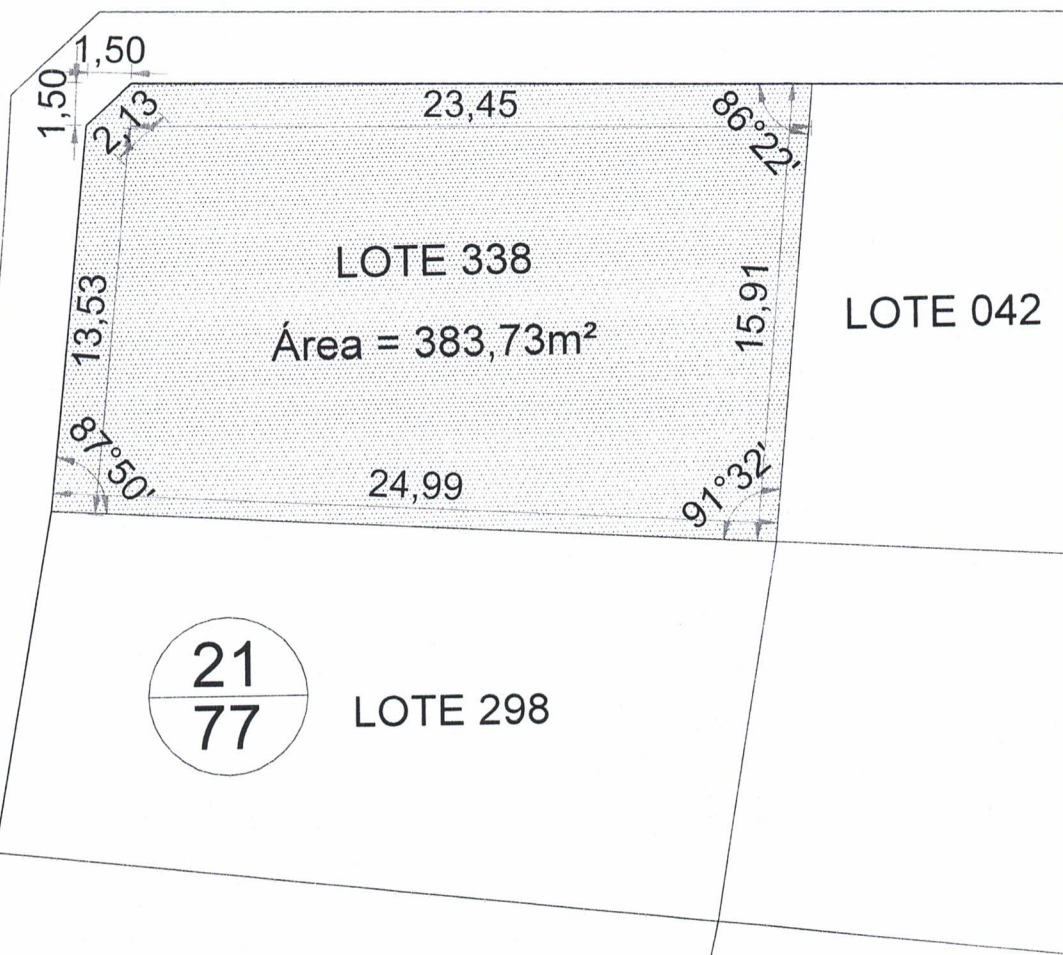

QUADRO DE ASSINATURAS

RESPONSÁVEL TÉCNICO:

PAULO CÉSAR MAIA DE QUEIROZ  
ENGENHEIRO CIVIL  
CREA-MG 62229/D

TÍTULO:  
CROQUI DE TERRENOUSO:  
CADASTRAL - URBANÍSTICODETALHE:  
DESCRIÇÃO DO IMÓVEL COM MEDIDAS CONFORME MATRICULADOPROPRIETÁRIO:  
MUNICÍPIO DE PATROCÍNIO, MGCPF/CNPJ:  
18.468.033/0001-26MATRICULA:  
81.563LIVRO:  
2FICHA:  
01FENDEREÇO DO EMPREENDIMENTO:  
BAIRRO BELVEDERE, PATROCÍNIO, MG

OBS. O RESPONSÁVEL TÉCNICO PELA OBRA E/OU DO PROJETO ASSUME PERANTE O MUNICÍPIO E TERCEIROS QUE TODAS AS CONDIÇÕES PREVISTAS NO PROJETO ESTÃO DE ACORDO COM A ABNT, NBR's E CÓDIGO CIVIL BRASILEIRO

SETOR:  
21QUADRA:  
77LOTE:  
0338SUB LOTE:  
—ESCALA:  
1/250DATA:  
06/11/2023FOLHA:  
01/01