

SITUAÇÃO
Escr.: 1:3.000

PONTOS DE COORDENADAS EM U.T.M. E G.S.M. - TERRENO DO LOTE N°415

VERTICES (PONTOS)	COORDENADAS "X" (E)	COORDENADAS "Y" (N)	LONGITUDE (X)	LATITUDE (Y)
P1	28118,4890	7910145,5263	0 470320,9517	S 18320,9445
P2	281078,0086	7910187,4371	0 470441,7907	S 183370,2627
P3	281207,4528	7910411,8201	0 470433,2107	S 183317,3077
P4	281291,4232	7910284,2083	0 470424,4007	S 183314,1077

ROTEIRO PERIMÉTRICO - TERRENO DO LOTE N°415

DE	PARA	AZIMUTE	DISTÂNCIA (m)
P1	P2	86°31'31"	77,88
P2	P3	99°07'11"	270,41
P3	P4	64°01'17"	87,21
P4	P1	94°19'02"	284,16

LICITAÇÃO - ITEM 0001

TÍTULO:		PROJETO TÉCNICO DE LEVANTAMENTO PERIMÉTRICO DO TERRENO DO IMÓVEL DE MATRÍCULA N° 55.888					
USO:		URBANÍSTICO					
DETALHE:		PLANTA DE SITUAÇÃO PLANIMÉTRICA					
PROPRIETÁRIO:	MUNICÍPIO ou PREFEREÇA MUNICIPAL DE PATROCÍNIO/MG	DOCUMENTO:	CNPJ Nº18.468.033/0001-26				
ENDEREÇO DO IMÓVEL:	Rodovia BR 365, Km 482 + 392,08m, Techo Uberlândia (Inicial, Km 520,46) - Patrocínio (Final, Km 471,46), situada no Perímetro Urbano da Cidade de Patrocínio, MG.						
DAEPA:	AUTOR DO PROJETO:						
S.M.U.-M.A.:		PROPRIETÁRIO	MUNICÍPIO ou PREFEREÇA MUNICIPAL DE PATROCÍNIO/MG CNPJ Nº18.468.033/0001-26				
OBS.:		<p>O Responsável Técnico pelo ato e/ou Autor do Projeto assume perante o Município a responsabilidade pelo Projeto Arquitetônico e/ou Técnico em conformidade com as Normas e o Código Civil Brasileiro.</p>  <p>SEDE DE TROPICITA E ZONA DE PROTEÇÃO AMBIENTAL MUNICÍPIO DE PATROCÍNIO, MG</p>					
N° DE UNIDADES	N° DE PAVIMENTOS	ÁREA DO LOTE (m²)	ÁREA DE PROTEÇÃO (m²)	ZONAMENTO (SIGLA)	TAXA DE OCUPAÇÃO (%)	TAXA DE PERMEABILIDADE (%)	COEFICIENTE DE APROVEITAMENTO (CA)
-	-	22.178,59m²	-	-	-	-	TOTAL (m²)
ÁREAS		CONSTRUÍDA (m²)	A INCLUIR (m²)	A DEMOLIR (m²)	A CONSTRUIR (m²)		
PRINCIPAL		-	-	-	-		
DEPENDÊNCIA		-	-	-	-		
SETOR:	QUADRA:	LOTE:	0415		ESCALA:	DATA:	FOLHA:
43	001		0415		1:3.000	19-11-2023	01 de 01

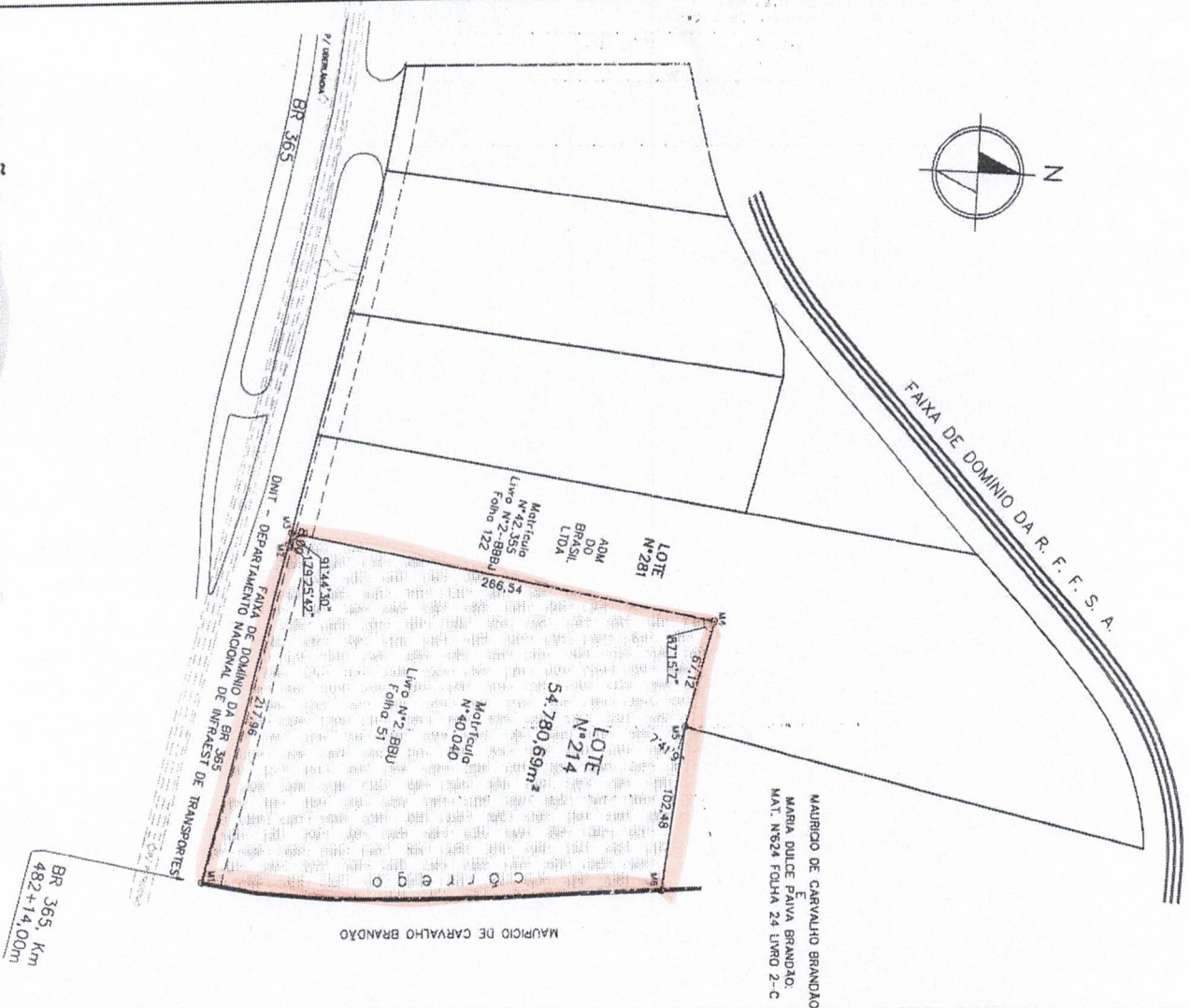

LICITAÇÃO - ITEM 002

TÍTULO:		PROJETO TÉCNICO DE LEVANTAMENTO PERIMÉTRICO DO TERRENO DO								
USO:		IMÓVEL DE MATRÍCULA N° 40.040 PARA FINS DE ALENAÇÃO								
DETALHE:		URBANÍSTICO								
PROPRIETÁRIO:		MUNICÍPIO DE PATROCÍNIO MUNICIPAL DE PATROCÍNIO, MG								
DOCUMENTO:		CNPJ Nº18.468.033/0001-26								
ENDEREÇO DO IMÓVEL:		Aterramento da BR-365, KM 482+14km, situado no Perímetro Urbano da Cidade de Patrocínio, MG.								
DAEPA:		AUTOR DO PROJETO:								
R.T.:										
S.M.U.-M.A.:		PROPRIETÁRIO:								
QBS:		MUNICÍPIO DE PATROCÍNIO MUNICIPAL DE PATROCÍNIO, MG CNPJ Nº18.468.033/0001-26								
OBS:		<p>O Responsável Técnico pelo obra e/ou Autor do Projeto declara perante o Município e terceiros que todos os condições previstas no Projeto Arquitetônico estão de acordo com os NBR's e Código Civil Brasileiro.</p>  <p>NOTA: Se houver a entrega de outros projetos, o mesmo deverá ser entregue em separado e assinado pelo responsável técnico municipal de Patrocínio, MG.</p>								
Nº DE UNIDADES	Nº DE PAVIMENTOS	ÁREA DO LOTE (m²)	ÁREA DE PROJEÇÃO (m²)	ZONAMENTO (SOLA)	TAXA DE OCUPAÇÃO (%)	TAXA DE PERMEABILIDADE (%)	CONTÉÚDO DE APROVEITAMENTO (CA)			
-	-	54.780,69m²	-	-	-	-	-			
ÁREAS	CONSTRUIDA (m²)	A INCLUIR (m²)	A DEQUER (m²)	A CONSTRUIR (m²)	TOTAL (m²)					
PRINCIPAL	-	-	-	-	-					
DEPENDÊNCIA	-	-	-	-	-					
SETOR:	43	U01	LOTE:	0214	ESCALA:	1:3.000	DATA:	25-10-2023	FOLHA:	01 de 01