



**Prefeitura Municipal de Patrocínio
Estado de Minas Gerais**

ANEXO II

CROQUIS DE LOCALIZAÇÃO DOS IMÓVEIS

LICITAÇÃO - ITEM 01

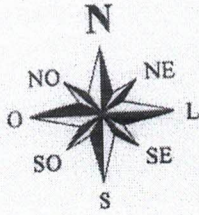

RUA JOSÉ HONORATO BORGES

LOTE 298

25,04

LOTE 286

Área = 319,19m²

LOTE 072

25,01

21
77

LOTE 274

QUADRO DE ASSINATURAS

RESPONSÁVEL TÉCNICO:

PAULO CÉSAR MAIA DE QUEIROZ
ENGENHEIRO CIVIL
CREA-MG 62229/D

TÍTULO:
CROQUI DE TERRENO

USO:
CADASTRAL - URBANÍSTICO

DETALHE:
DESCRIÇÃO DO IMÓVEL COM MEDIDAS CONFORME MATRICULADO

PROPRIETÁRIO:
MUNICÍPIO DE PATROCÍNIO, MG

CPF/CNPJ:
18.468.033/0001-26

MATRICULA:
81.561

LIVRO:
2

FICHA:
01F

ENDEREÇO DO EMPREENDIMENTO:
BAIRRO BELVEDERE, PATROCÍNIO, MG

OBS. O RESPONSÁVEL TÉCNICO PELA OBRA E/OU DO PROJETO ASSUME PERANTE O MUNICÍPIO E TERCEIROS QUE TODAS AS CONDIÇÕES PREVISTAS NO PROJETO ESTÃO DE ACORDO COM A ABNT, NBR* E CÓDIGO CIVIL BRASILEIRO

SETOR:
21

QUADRA:
77

LOTE:
0286

SUB LOTE:
-

ESCALA:
1/250

DATA:
06/11/2023

FOLHA:
01/01

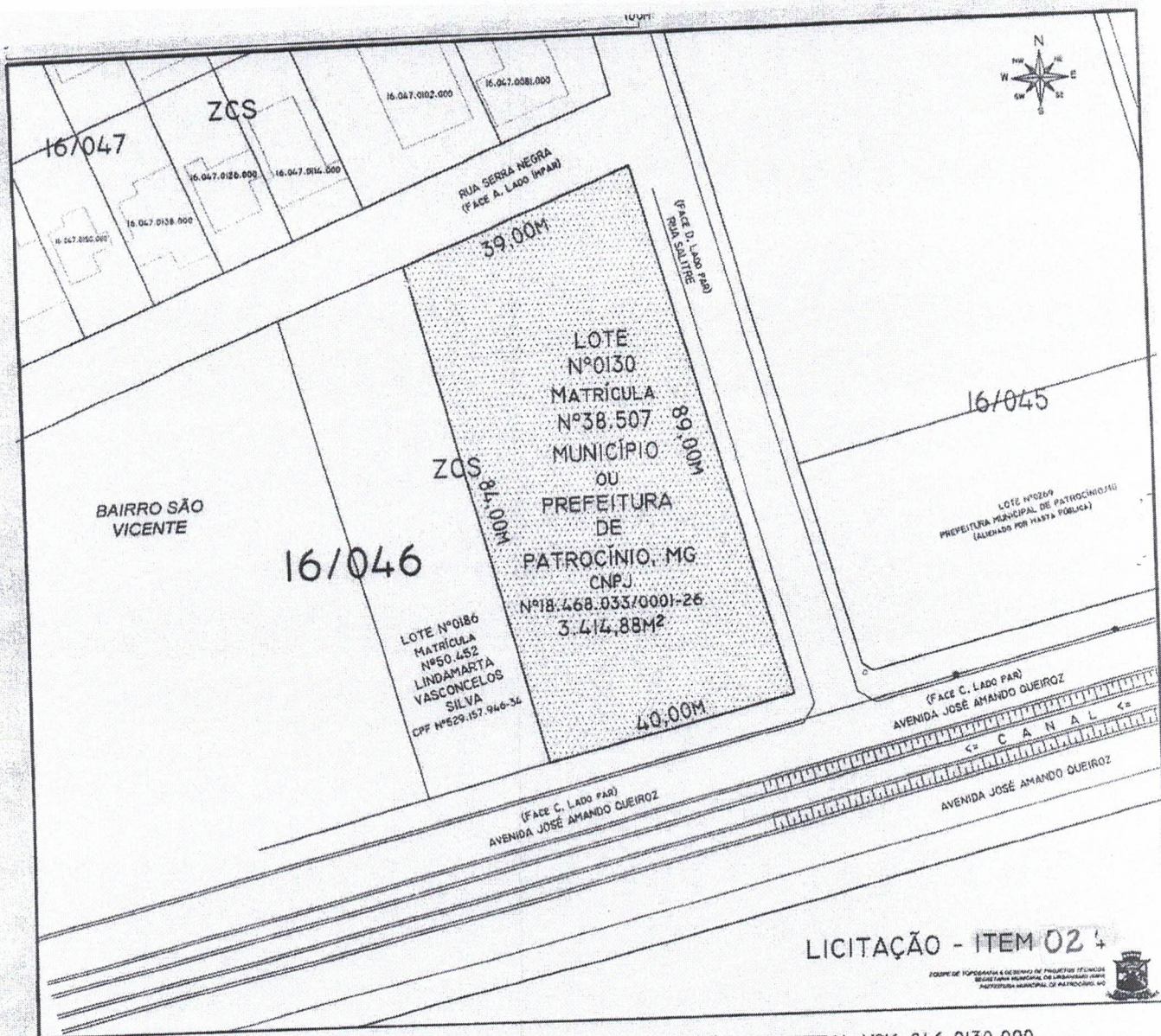

LICITAÇÃO - ITEM 024

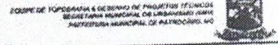

TÍTULO: LEVANTAMENTO PERIMÉTRICO DE TERRENO DE INSCRIÇÃO CADASTRAL Nº16.046.0130.000

USO: URBANÍSTICO

DETALHE: PLANTA DE SITUAÇÃO PLANIMÉTRICO

PROPRIETÁRIO: MUNICÍPIO ou PREFEITURA DE PATROCÍNIO, MG **DOCUMENTO:** CNPJ Nº18.468.033/0001-26

ENDEREÇO: AVENIDA JOSÉ AMANDO DE QUEIROZ, S/ Nº, BAIRRO SÃO VICENTE, 38.740-176, CIDADE DE PATROCÍNIO, MG.

AUTOR DO PROJETO / R.T.: _____ **PROPRIETÁRIO:** MUNICÍPIO ou PREFEITURA DE PATROCÍNIO, MG
 CNPJ Nº 18.468.033/0001-26

ORÇ.: O RESPONSÁVEL TÉCNICO PELA OBRA E/OU AUTOR DO PROJETO ASSUME PERANTE O MUNICÍPIO E TERCEIROS QUE TODAS AS CONDIÇÕES PREVISTAS NO PROJETO ARQUITETÔNICO ESTÃO DE ACORDO COM AS ABNT NBR 61.

TERRENO URBANO	ÁREA DO TERRENO ORIGINAL (M ²)		TIPO DE ZONEAMENTO (SIGLA)			
LOTE Nº0130	3.414,88M ²		ZCS (COMERCIAL E DE SERVIÇOS)			
Nº DE UNIDADES	Nº DE PAVIMENTOS	ÁREA DO LOTE (M ²)	ÁREA DE PROJEÇÃO (M ²)	TAXA DE OCUPAÇÃO (%)	TAXA DE PERMEABILIDADE (%)	COEFICIENTE DE APROVEITAMENTO (C.A.)
-	-	3.414,88	-	-	-	-
ÁREAS	CONSTRUÍDA (M ²)	A INCLUIR (M ²)	A DEMOLIR (M ²)	A CONSTRUIR (M ²)	TOTAL (M ²)	
PRINCIPAL	-	-	-	-	-	
DEPENDÊNCIA	-	-	-	-	-	
SETOR: 16	QUADRA: 046	LOTE: 0130	ESCALA: 1:1.000	DATA: 24-05-2024	FOLHA: 01 DE 01	

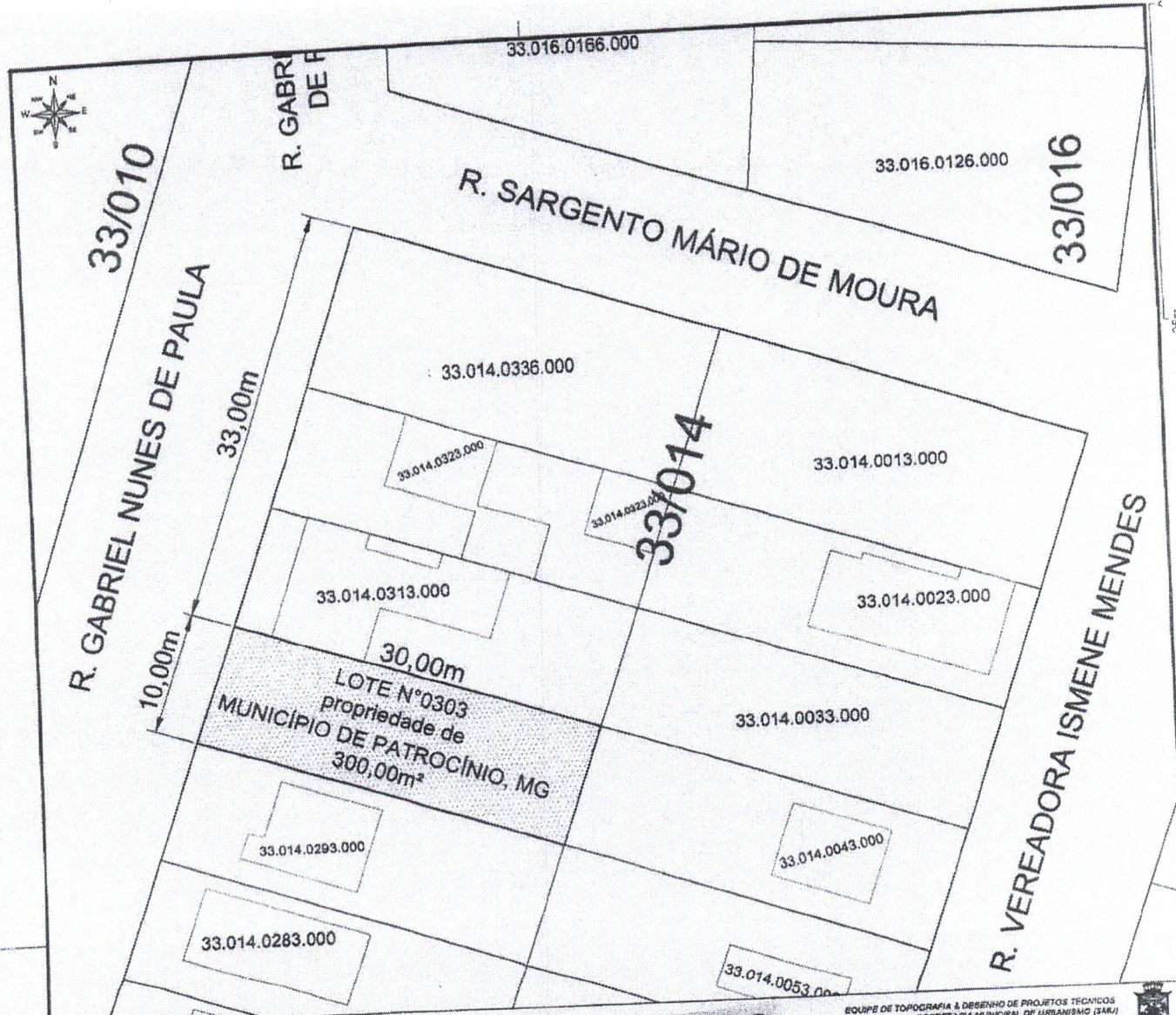

LICITAÇÃO - ITEM 0003

EQUIPE DE TOPOGRAFIA & DESENHO DE PROJETOS TÉCNICOS
SECRETARIA MUNICIPAL DE URBANISMO (ZAU)
PREFEITURA MUNICIPAL DE PATROCÍNIO, MG

SITUAÇÃO
Esc.: 1/500

TÍTULO: PROJETO TÉCNICO DE LEVANTAMENTO PERIMÉTRICO DE TERRENO MUNICIPAL SUJEITO A PROCESSO DE ALIENAÇÃO

USO: JURÍDICO - URBANÍSTICO

DETALHE: PLANTA DE SITUAÇÃO PLANIMÉTRICA

PROPRIETÁRIO DO IMÓVEL: MUNICÍPIO DE PATROCÍNIO, MG **DOCUMENTO DO PROPRIETÁRIO:** CNPJ N°18.468.033/0001-26

ENDEREÇO DO IMÓVEL: RUA GABRIEL NUNES DE PAULA, S/N°, BAIRRO CONGONHAS, CIDADE DE PATROCÍNIO, MG.

AUTOR DO PROJETO / R.T.: _____ **PROPRIETÁRIO:** _____

MUNICÍPIO DE PATROCÍNIO, MG
CNPJ N°18.468.033/0001-26

OBJ.: O RESPONSÁVEL TÉCNICO PELA OBRA E/OU AUTOR DO PROJETO ASSUME PERANTE O MUNICÍPIO E TERCEIROS QUE TODAS AS CONDIÇÕES PREVISTAS NO PROJETO ARQUITETÔNICO ESTÃO DE ACORDO COM AS ABNT NBR7 E O CÓDIGO CIVIL BRASILEIRO.

TERRENO URBANO	ÁREA DO TERRENO MATRICULADO (m²)	PERÍMETRO DO TERRENO MATRICULADO (m)	ÁREA DO TERRENO EXISTENTE (m²)	PERÍMETRO DO TERRENO EXISTENTE (m)			
LOTE N°0303	300,00m²	80,00m	-	-			
N° DE UNIDADES	N° DE PAVIMENTOS	ÁREA DO LOTE (m²)	ÁREA DE PROJEÇÃO (m²)	ZONEAMENTO (SIGLA)	TAXA DE OCUPAÇÃO (%)	TAXA DE PERMEABILIDADE (%)	COEFICIENTE DE APROVEITAMENTO (CA)
-	-	300,00m²	-	ZR	-	-	-
ÁREAS	CONSTRUIDA (m²)	A INCLUIR (m²)	A DEMOLIR (m²)	A CONSTRUIR (m²)	TOTAL (m²)		
PRINCIPAL	-	-	-	-	-		
DEPENDÊNCIA	-	-	-	-	-		
SETOR:	QUADRA:	LOTE:	ESCALA:	DATA:	FOLHA:		
33	014	0303	INDICADA	15-10-2019	01 de 01		

LICITAÇÃO - ITEM 0004

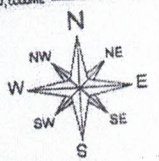

LITM (n): 288 850,0000mE

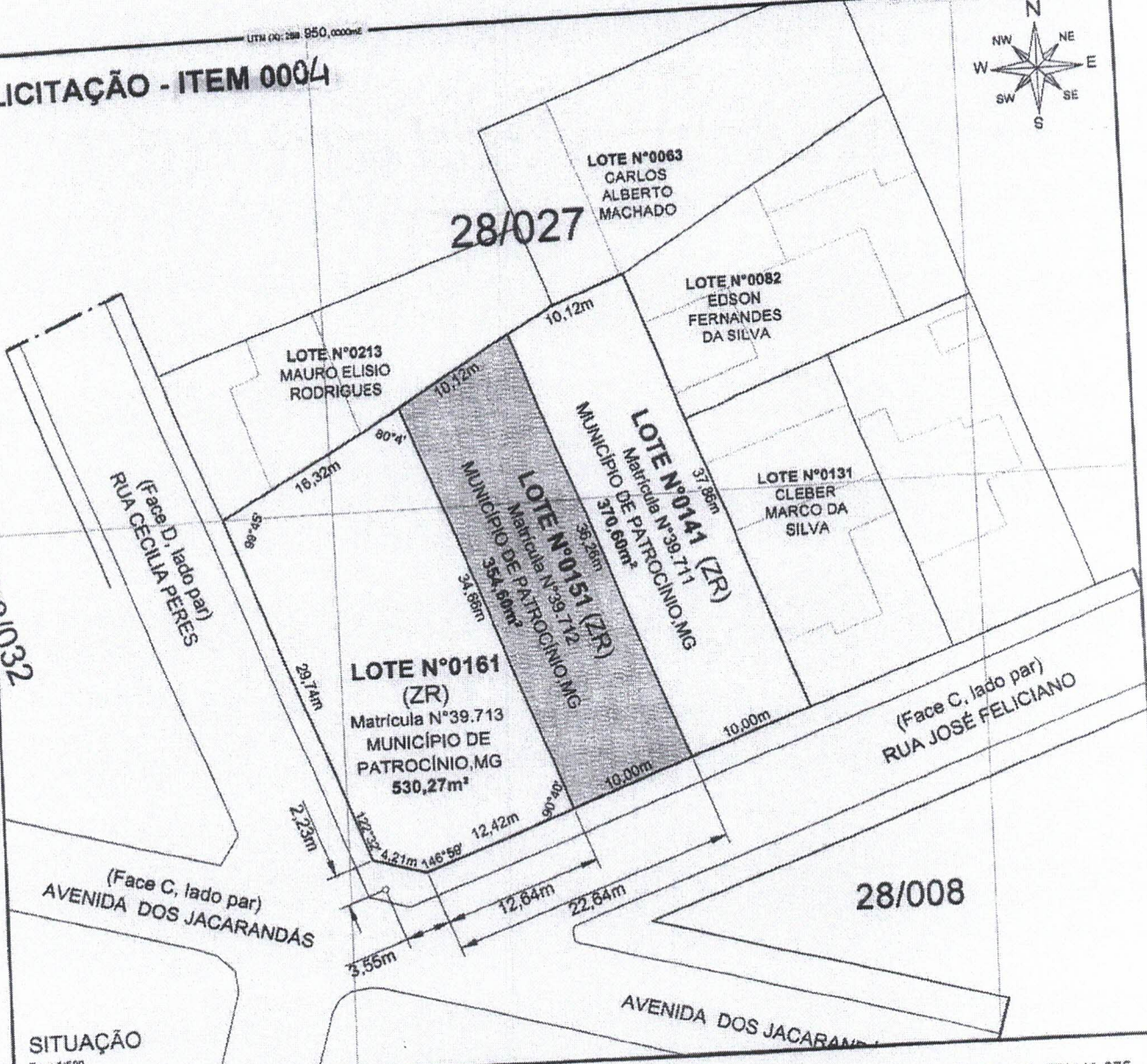

SITUAÇÃO
Escala: 1:500

TÍTULO: PROJETO TÉCNICO DE LEVANTAMENTO PERIMÉTRICO DE TERRENO DO IMÓVEL DE MATRÍCULA N°39.712, LIVRO N°2-BBS, FOLHA 075

USO: URBANÍSTICO

DETALHE: PLANTA DE SITUAÇÃO PLANIMÉTRICA

PROPRIETÁRIO: MUNICÍPIO DE PATROCÍNIO, MG **DOCUMENTO:** CNPJ N° 18.468.033/0001-26

ENDEREÇO DO IMÓVEL: RUA CORONEL JOSÉ FELICIANO, S/N°, BAIRRO SANTO ANTÔNIO, CEP 36.740-170, CIDADE DE PATROCÍNIO, MG

AUTOR DO PROJETO/T: _____ **PROPRIETÁRIO:** MUNICÍPIO DE PATROCÍNIO, MG
CNPJ N° 18.468.033/0001-26

OBS: O Responsável Técnico para esta obra, autor do Projeto assume perante o Município e Terceiros que todos as condições previstas no Projeto Arquitetônico estão de acordo com as NBR's e Código Civil Brasileiro.

N° DE UNIDADES	N° DE PAVIMENTOS	ÁREA DO LOTE (m²)	ÁREA DE PROJEÇÃO (m²)	ZONEAMENTO (SIGLA)	TAXA DE OCUPAÇÃO (%)	TAXA DE PERMEABILIDADE (%)	COEFICIENTE DE APROVEITAMENTO (CA)
		354,60m²		ZR			
ÁREAS		CONSTRUÍDA (m²)	A INCLUIR (m²)	A DEMOLIR (m²)	A CONSTRUIR (m²)	TOTAL (m²)	
PRINCIPAL							
DEPENDÊNCIA							
SETOR: 28	QUADRA: 027	LOTE: 0151	ESCALA: 1:500		DATA: 26-07-2023	FOLHA: 01 de 01	

SEÇÃO DE TOPOGRAFIA E DESENHO DE PROJETOS
SECRETARIA MUNICIPAL DE URBANISMO (SMU)
PREFEITURA MUNICIPAL DE PATROCÍNIO, MG

LICITAÇÃO - ITEM 0005

UTM (Q): 286.950,00000E

UTM (Q): 286.000,00000E

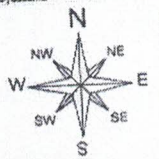

UTM (Q): 286.000,00000E

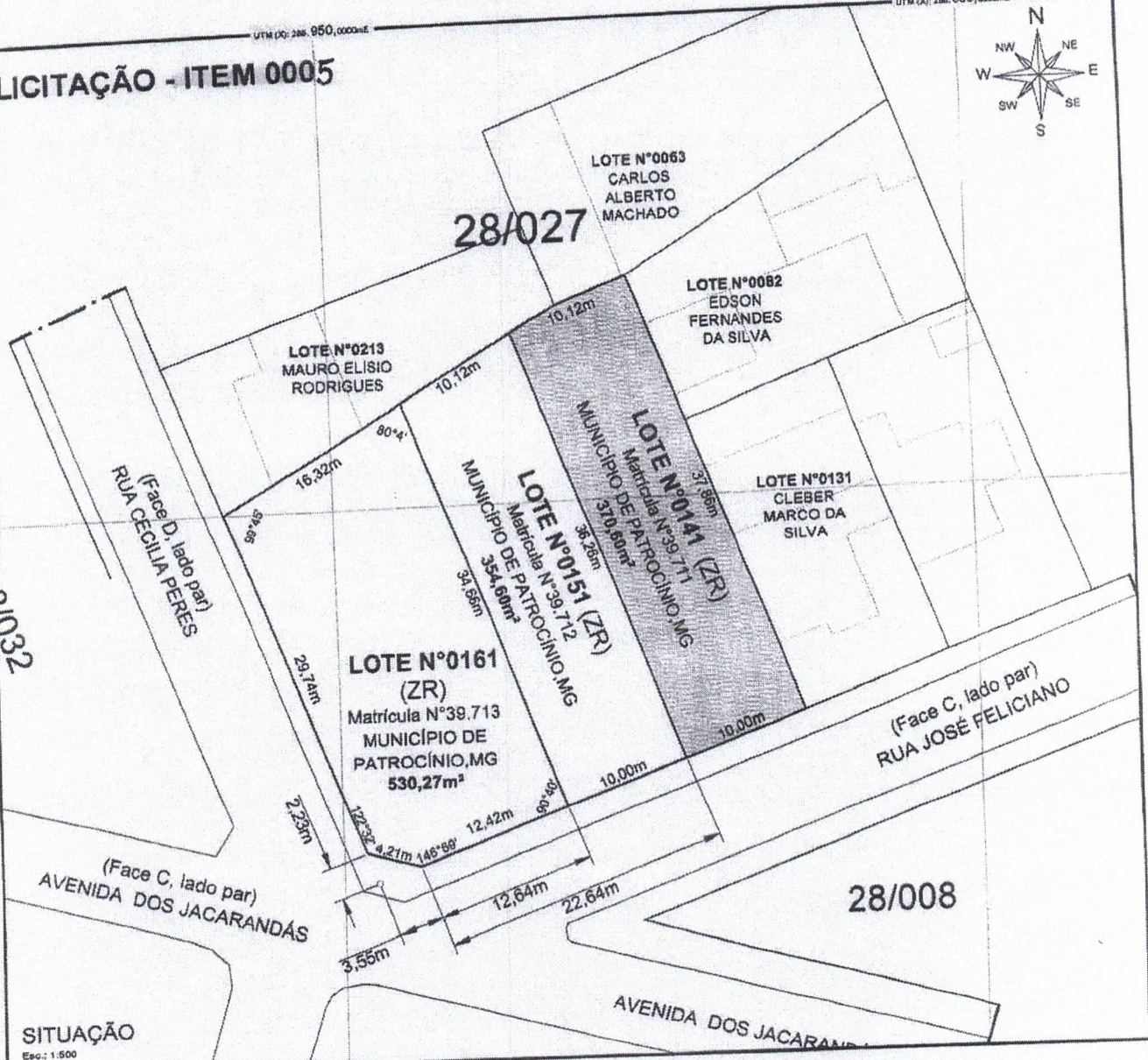

SITUAÇÃO
Esg.: 1.500

TÍTULO: PROJETO TÉCNICO DE LEVANTAMENTO PERIMÉTRICO DE TERRENO DO IMÓVEL DE MATRÍCULA Nº39.711, LIVRO Nº2-BBS, FOLHA 074							
USO: URBANÍSTICO							
DETALHE: PLANTA DE SITUAÇÃO PLANIMÉTRICA							
PROPRIETÁRIO: MUNICÍPIO DE PATROCÍNIO, MG				DOCUMENTO: CNPJ Nº 18.468.033/0001-26			
ENDEREÇO DO IMÓVEL: RUA CORONEL JOSÉ FELICIANO, S/Nº, BAIRRO SANTO ANTÔNIO, CEP 38.740-170, CIDADE DE PATROCÍNIO, MG							
AUTOR DO PROJETO/T:				PROPRIETÁRIO:			
				MUNICÍPIO DE PATROCÍNIO, MG CNPJ Nº 18.468.033/0001-26			
DBS: O Responsável Técnico pela obra é o Autor do Projeto assume perante o Município e Terceiros que todas as condições previstas no Projeto Anteprojeto estão de acordo com as NBR's e Código Civil Brasileiro.							
 SEÇÃO DE TOPOGRAFIA E DESENHO DE PROJETOS SECRETARIA MUNICIPAL DE URBANISMO (SMU) PREFEITURA MUNICIPAL DE PATROCÍNIO, MG							
Nº DE UNIDADES:	Nº DE PAVIMENTOS:	ÁREA DO LOTE (m²):	ÁREA DE PROJEÇÃO (m²):	ZONEAMENTO (SIGLA):	TAXA DE OCUPAÇÃO (%):	TAXA DE PERMEABILIDADE (%):	COEFICIENTE DE APROVEITAMENTO (CA):
		370,60m²		ZR			
ÁREAS:	CONSTRUÍDA (m²):	A INCLUIR (m²):	A DEMOLIR (m²):	A CONSTRUIR (m²):		TOTAL (m²):	
PRINCIPAL							
DEPENDÊNCIA							
SETOR: 28	QUADRA: 027	LOTE: 0141	ESCALA: 1:500	DATA: 26-07-2023	FOLHA: 01 de 01		

LICITAÇÃO - ITEM 0006

UTM (X): 286.950,00000E

UTM (Y): 286.000,00000E

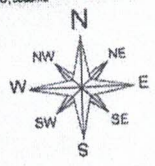

UTM (Y): 7.992.600,00000N

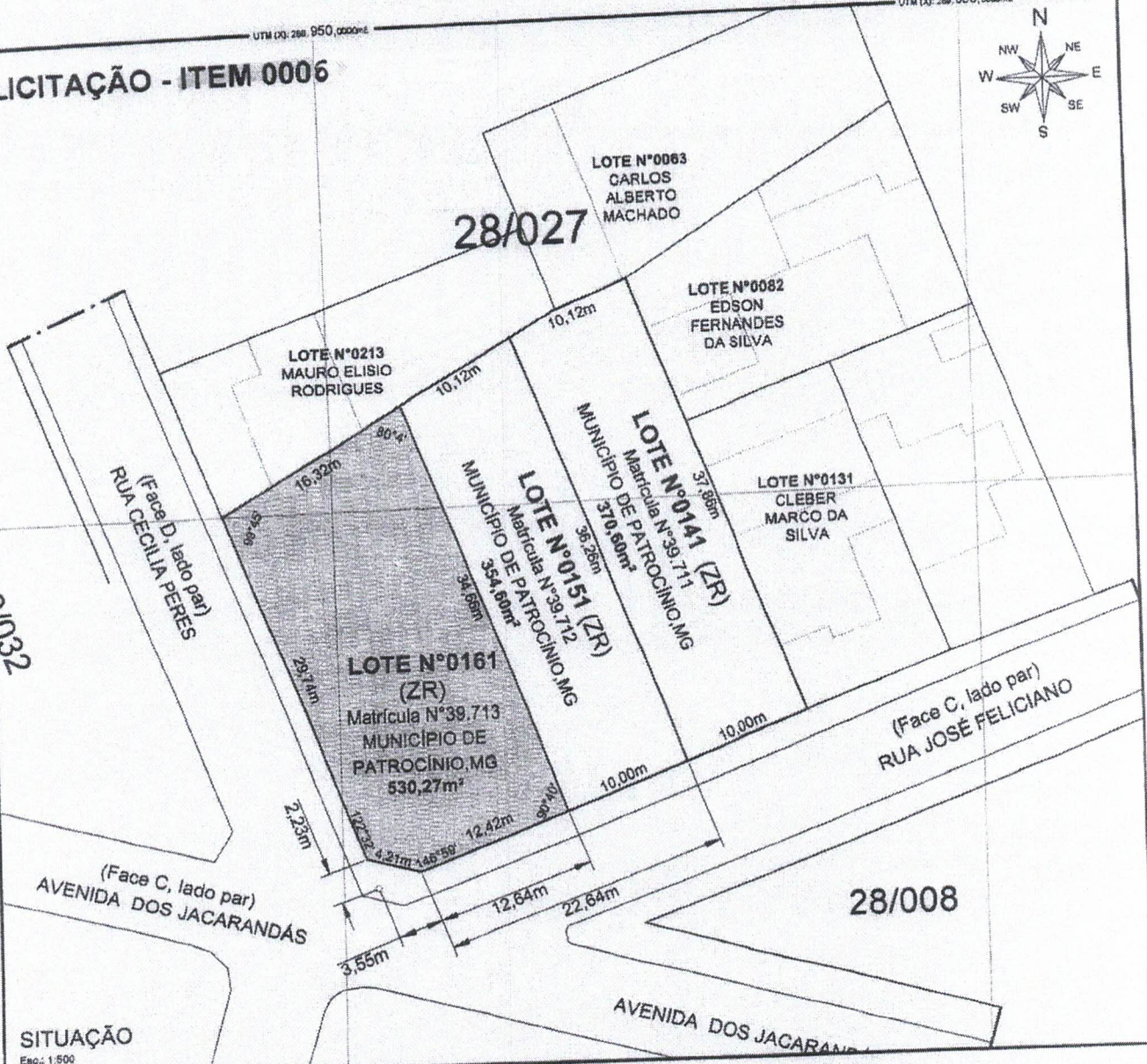

TÍTULO: PROJETO TÉCNICO DE LEVANTAMENTO PERIMÉTRICO DE TERRENO DO IMÓVEL DE MATRÍCULA N°39.713, LIVRO N°2-BBS, FOLHA 076							
USO: URBANÍSTICO							
DETALHE: PLANTA DE SITUAÇÃO PLANIMÉTRICA							
PROPRIETÁRIO: MUNICÍPIO DE PATROCÍNIO, MG				DOCUMENTO: CNPJ N° 18.468.033/0001-26			
ENDEREÇO DO IMÓVEL: RUA CORONEL JOSÉ FELICIANO, S/N°, BAIRRO SANTO ANTÔNIO, CEP 38.740-170, CIDADE DE PATROCÍNIO, MG							
AUTOR DO PROJETO/T: 				PROPRIETÁRIO: MUNICÍPIO DE PATROCÍNIO, MG CNPJ N° 18.468.033/0001-26			
DE: O Responsável Técnico pela obra, Autor do Projeto assume perante o Município e Terceiros que todas as condições previstas no Projeto Arcadístico estão de acordo com as NBR's e Código Civil Brasileiro.							
SEÇÃO DE TOPOGRAFIA E OBRAS DE PROJETOS							
SECRETARIA MUNICIPAL DE URBANISMO (PMU) PREFEITURA MUNICIPAL DE PATROCÍNIO, MG							
N° DE UNIDADES	N° DE PAVIMENTOS	ÁREA DO LOTE (m²)	ÁREA DE PROJEÇÃO (m²)	ZONEAMENTO (SIGLA)	TAXA DE OCUPAÇÃO (%)	TAXA DE PERMEABILIDADE (%)	COEFICIENTE DE APROVEITAMENTO (CA)
		530,27m ²		ZR			
ÁREAS	CONSTRUÍDA (m²)	A INCLUIR (m²)	A DEMOLIR (m²)	A CONSTRUIR (m²)		TOTAL (m²)	
PRINCIPAL							
DEPENDÊNCIA							
BETOR: 28	QUADRA: 027	LOTE: 0161		ESCALA: 1:500	DATA: 26-07-2023	FOLHA: 01 de 01	

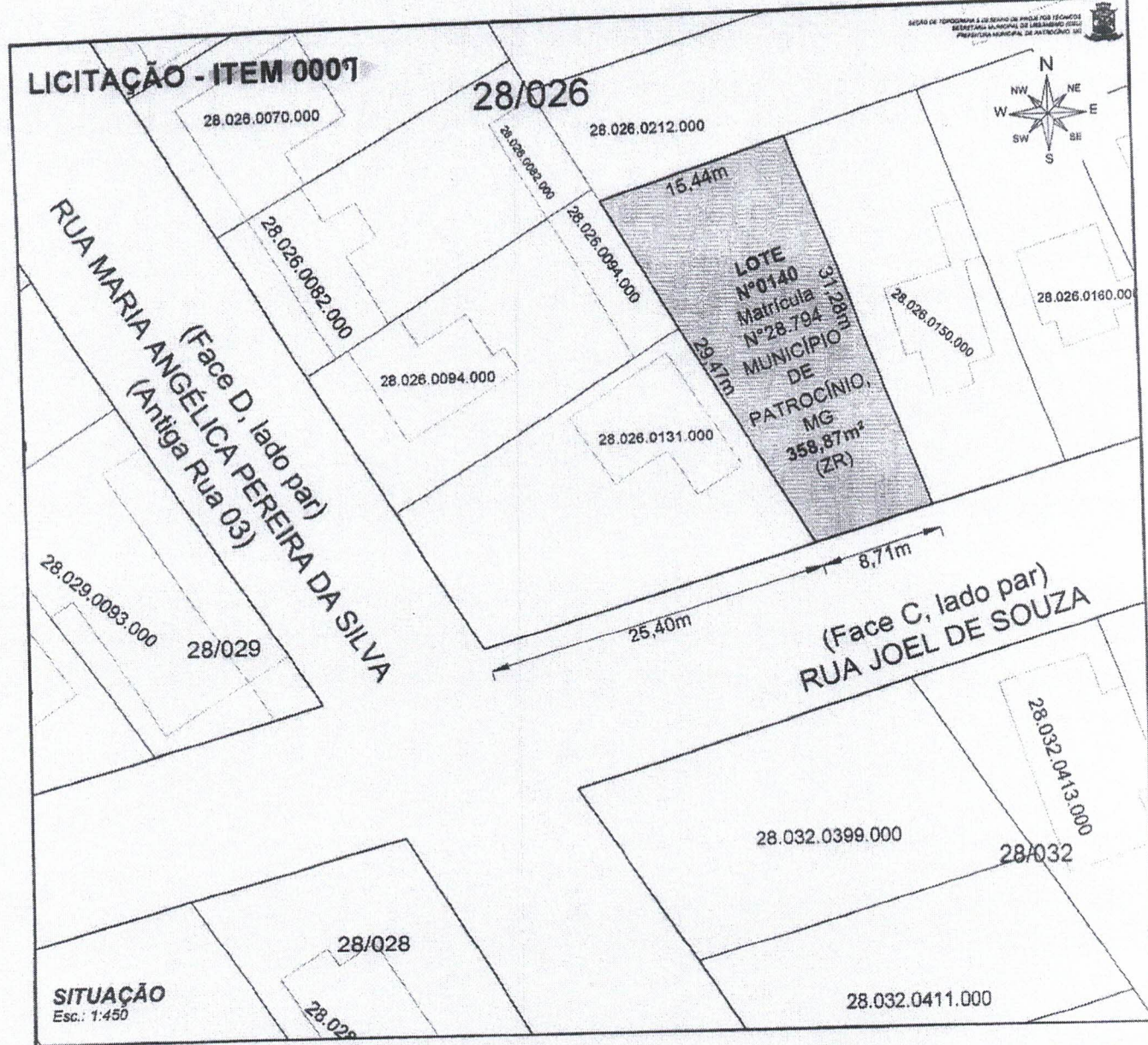

TÍTULO: PROJETO TÉCNICO DE LEVANTAMENTO PERIMÉTRICO DE TERRENO DO IMÓVEL DE MATRÍCULA Nº28.794, LIVRO Nº2-BM, FOLHA 030							
USO: URBANÍSTICO							
DETALHE: PLANTA DE SITUAÇÃO PLANIMÉTRICA							
PROPRIETÁRIO: MUNICÍPIO DE PATROCÍNIO, MG				DOCUMENTO: CNPJ Nº 18.468.033/0001-26			
ENDEREÇO DO IMÓVEL: RUA JOEL DE SOUZA, S/ Nº, BAIRRO SANTO ANTÔNIO, CEP 38.740-290, CIDADE DE PATROCÍNIO, MG							
AUTOR DO PROJETOR.T.:				PROPRIETÁRIO: MUNICÍPIO DE PATROCÍNIO, MG CNPJ Nº 18.468.033/0001-26			
OBS: O Responsável Técnico pela obra é o Autor do Projeto assume perante o Município e Terceiros que todas as condições previstas no Projeto Arquitetônico estão de acordo com as NBR's e Código Civil Brasileiro.							
Mº DE UNIDADES		Nº DE PAVIMENTOS		ÁREA DO LOTE (m²)		ÁREA DE PROJECÇÃO (m²)	
				358,87m²		ZR	
ÁREAS		CONSTRUÍDA (m²)		A INCLUIR (m²)		A DEMOLIR (m²)	
PRINCIPAL						A CONSTRUIR (m²)	
DEPENDÊNCIA						TOTAL (m²)	
SETOR:		QUADRA:		LOTE:		ESCALA:	
28		026		0140		1:450	
						DATA:	
						26-07-2023	
						FOLHA:	
						01 de 01	

LICITAÇÃO - ITEM 08

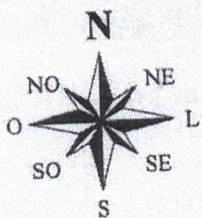

LOTE 056

25,04

LOTE 286

LOTE 072

Área = 359,25m²

13,60
95°59'

15,20
84°31'

25,01

91°58'

21
77

LOTE 087

RUA BALDOÍDO DO CARMO

QUADRO DE ASSINATURAS

RESPONSÁVEL TÉCNICO:

PAULO CÉSAR MAIA DE QUEIROZ
ENGENHEIRO CIVIL
CREA-MG 62229/D

USO:
CADASTRAL - URBANÍSTICO

TÍTULO:
CROQUI DE TERRENO

DETALHE:
DESCRIÇÃO DO IMÓVEL COM MEDIDAS CONFORME MATRICULADO

PROPRIETÁRIO: MUNICÍPIO DE PATROCÍNIO, MG	CPF/CNPJ: 18.468.033/0001-26	MATRICULA: 81.549	LIVRO: 2	FOLHA: 01F
--	---------------------------------	----------------------	-------------	---------------

ENDEREÇO DO EMPREENDIMENTO:
BAIRRO BELVEDERE, PATROCÍNIO, MG

OBS.: O RESPONSÁVEL TÉCNICO PELA OBRA C/OU DO PROJETO ASSUME PERANTE O MUNICÍPIO E TERCEIROS QUE TODAS AS CONDIÇÕES PREVISTAS NO PROJETO ESTÃO DE ACORDO COM A ABNT, NBR's E CÓDIGO CIVIL BRASILEIRO

SETOR: 21	QUADRA: 77	LOTE: 0072	SUB LOTE: -	ESCALA: 1/250	DATA: 06/11/2023	FOLHA: 01/01
--------------	---------------	---------------	----------------	------------------	---------------------	-----------------

LICITAÇÃO - ITEM.09

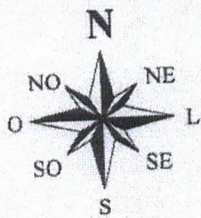

LOTE 072

25,01

LOTE 274

LOTE 087

Área = 365,98m²

RUA BALDOÍDO DO CARMO

25,02

21
77

LOTE 102

QUADRO DE ASSINATURAS

RESPONSÁVEL TÉCNICO:

PAULO CÉSAR MAIA DE QUEIROZ
ENGENHEIRO CIVIL
CREA-MG 62229/D

USO:
CADASTRAL - URBANÍSTICO

TÍTULO:
CROQUI DE TERRENO

DETALHE:
DESCRIÇÃO DO IMÓVEL COM MEDIDAS CONFORME MATRICULADO

PROPRIETÁRIO: MUNICÍPIO DE PATROCÍNIO, MG	OPF/CNPJ: 18.468.033/0001-26	MATRICULA: 81.550	LIVRO: 2	FICHA: 01F
OBS.: O RESPONSÁVEL TÉCNICO PELA OBRA E/OU DO PROJETO ASSUME PERANTE O MUNICÍPIO E TERCEIROS QUE TODAS AS CONDIÇÕES PREVISTAS NO PROJETO ESTÃO DE ACORDO COM A ABNT, NBR'S E CÓDIGO CIVIL BRASILEIRO				
ENDEREÇO DO EMPREENDIMENTO: BAIRRO BELVEDERE, PATROCÍNIO, MG	SETOR: 21	QUADRA: 77	LOTE: 0087	SUB LOTE: -
ESCALA: 1/250	DATA: 06/11/2023	FOLHA: 01/01		

LICITAÇÃO - ITEM 10

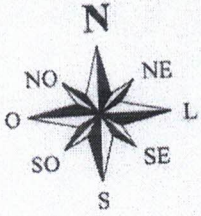

LOTE 087

LOTE 262

LOTE 102

Área = 356,32m²

LOTE 119

21
77

RUA BALDOÍDO DO CARMO

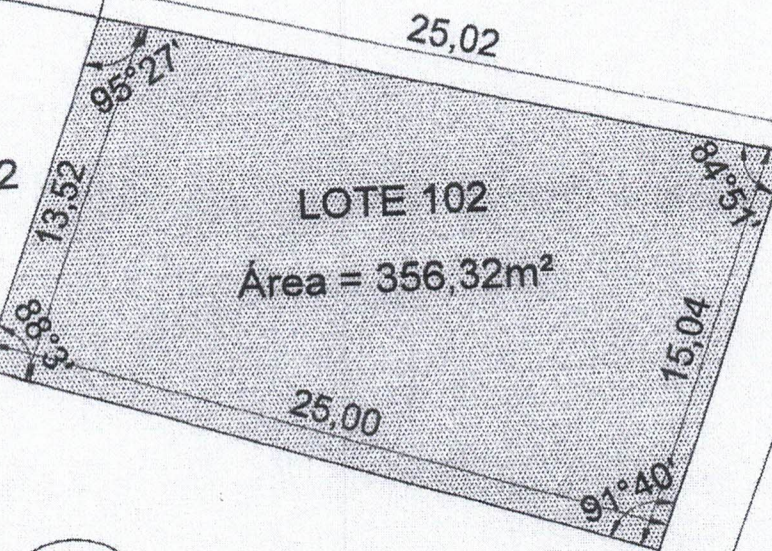

QUADRO DE ASSINATURAS

RESPONSÁVEL TÉCNICO:

PAULO CÉSAR MAIA DE QUEIROZ
ENGENHEIRO CIVIL
CREA-MG 62229/D

USO: CADASTRAL - URBANÍSTICO

TÍTULO: CROQUI DE TERRENO

DETALHE: DESCRIÇÃO DO IMÓVEL COM MEDIDAS CONFORME MATRICULADO

PROPRIETÁRIO: MUNICÍPIO DE PATROCÍNIO, MG	CPF/CNPJ: 18.468.033/0001-26	MATRICULA: 81.551	LIVRO: 2	FICHA: 01F
OBS: O RESPONSÁVEL TÉCNICO PELA OBRA E/OU DO PROJETO ASSUME PERANTE O MUNICÍPIO E TERCEIROS QUE TODAS AS CONDIÇÕES PREVISTAS NO PROJETO ESTÃO DE ACORDO COM A ABNT, NBR'S E CÓDIGO CIVIL BRASILEIRO				
ENDEREÇO DO EMPREENDIMENTO: BAIRRO BELVEDERE, PATROCÍNIO, MG	ESCALA: 1/250	DATA: 06/11/2023	FOLHA: 01/01	
SETOR: 21	QUADRA: 77	LOTE: 0102	SUB LOTE: -	

LICITAÇÃO - ITEM 11

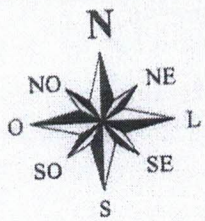

LOTE 102

LOTE 250

LOTE 119

Área = 385,42m²

LOTE 135

21
77

25,00

95°48'

14,31

17°39'

24,99

90°8'

16,61

17°39'

RUA BALDOÍDO DO CARMO

QUADRO DE ASSINATURAS

RESPONSÁVEL TÉCNICO:

PAULO CÉSAR MAIA DE QUEIROZ
ENGENHEIRO CIVIL
CREA-MG 62229/D

USO:
CADASTRAL - URBANÍSTICO

TÍTULO:
CROQUI DE TERRENO

DETALHE:
DESCRIÇÃO DO IMÓVEL COM MEDIDAS CONFORME MATRICULADO

PROPRIETÁRIO:
MUNICÍPIO DE PATROCÍNIO, MG

CPF/CNPJ:
18.468.033/0001-26

MATRICULA:
81.552

LIVRO:
2

FICHA:
01F

ENDEREÇO DO EMPREENDIMENTO:
BAIRRO BELVEDERE, PATROCÍNIO, MG

OBS. O RESPONSÁVEL TÉCNICO PELA OBRA E/OU DO PROJETO ASSUME PERANTE O MUNICÍPIO E TERCEIROS QUE TODAS AS CONDIÇÕES PREVISTAS NO PROJETO ESTÃO DE ACORDO COM A ABNT, NBR* E CÓDIGO CIVIL BRASILEIRO

SETOR:
21

QUADRA:
77

LOTE:
0119

SUB LOTE:
-

ESCALA:
1/250

DATA:
06/11/2023

FOLHA:
01/01

LICITAÇÃO - ITEM 12

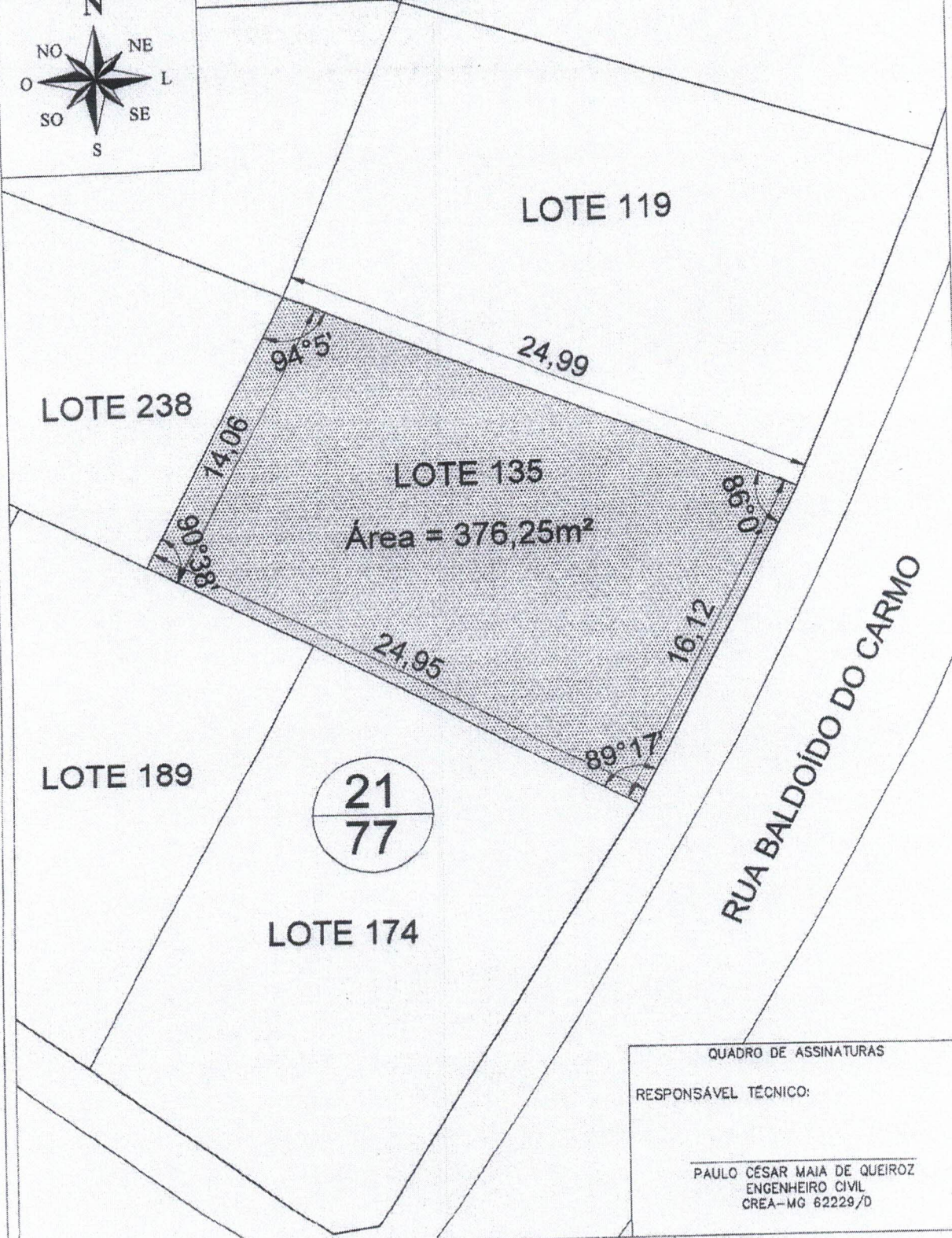
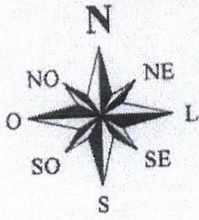

QUADRO DE ASSINATURAS

RESPONSÁVEL TÉCNICO:

PAULO CÉSAR MAIA DE QUEIROZ
ENGENHEIRO CIVIL
CREA-MG 62229/D

TÍTULO: CROQUI DE TERRENO
USO: CADASTRAL - URBANÍSTICO

DETALHE: DESCRIÇÃO DO IMÓVEL COM MEDIDAS CONFORME MATRICULADO

PROPRIETÁRIO: MUNICÍPIO DE PATROCÍNIO, MG
CPF/CNPJ: 18.468.033/0001-26 MATRICULA: 81.553 LIVRO: 2 FICHA: 01F

ENDEREÇO DO EMPREENDIMENTO: BAIRRO BELVEDERE, PATROCÍNIO, MG
OBS: O RESPONSÁVEL TÉCNICO PELA OBRA E/OU DO PROJETO ASSUME PERANTE O MUNICÍPIO E TERCEIROS QUE TODAS AS CONDIÇÕES PRESTAS NO PROJETO ESTÃO DE ACORDO COM A ABNT, NBR'S E CÓDIGO CIVIL BRASILEIRO

SETOR: 21 QUADRA: 77 LOTE: 0135 SUB LOTE: - ESCALA: 1/250 DATA: 06/11/2023 FOLHA: 01/01

LICITAÇÃO - ITEM 13

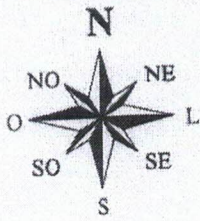

LOTE 135

LOTE 189

21
77

LOTE 174

Área = 366,09m²

RUA JAIR FIGUEIREDO

RUA BALDOÍDO DO CARMO

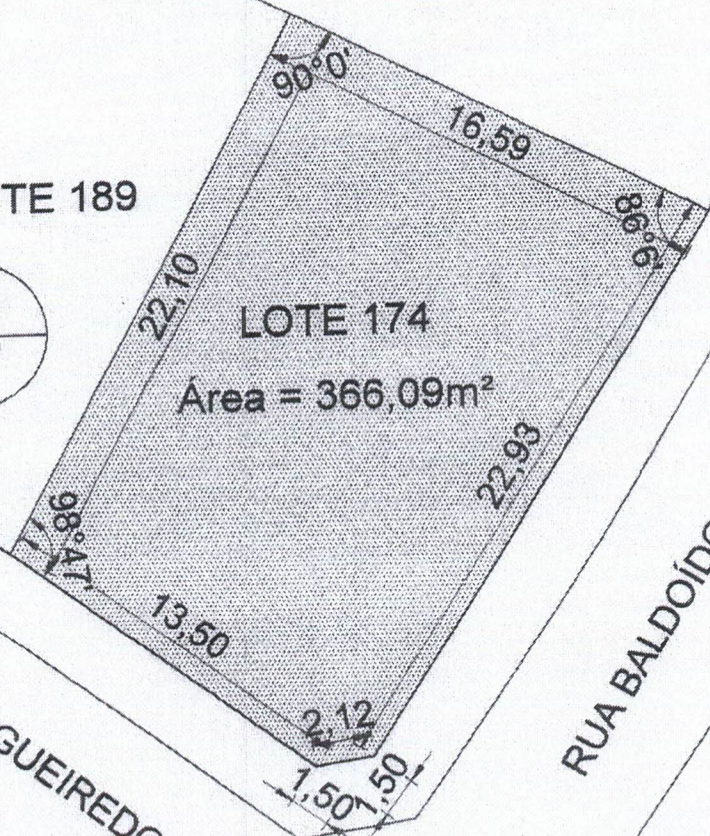

QUADRO DE ASSINATURAS

RESPONSÁVEL TÉCNICO:

PAULO CÉSAR MAIA DE QUEIROZ
ENGENHEIRO CIVIL
CREA-MG 62229/D

TÍTULO:
CROQUI DE TERRENO

USO:
CADASTRAL - URBANÍSTICO

DETALHE:
DESCRIÇÃO DO IMÓVEL COM MEDIDAS CONFORME MATRICULADO

PROPRIETÁRIO:
MUNICÍPIO DE PATROCÍNIO, MG

CPF/CNPJ: 18.468.033/0001-26 MATRICULA: 81.554 LIVRO: 2 FICHA: 01F

ENDEREÇO DO EMPREENDIMENTO:
BAIRRO BELVEDERE, PATROCÍNIO, MG

OBS.: O RESPONSÁVEL TÉCNICO PELA OBRA E/OU DO PROJETO ASSUME PERANTE O MUNICÍPIO E TERCEIROS QUE TODAS AS CONDIÇÕES PREVISTAS NO PROJETO ESTÃO DE ACORDO COM A ABNT, NBR'S E CÓDIGO CIVIL BRASILEIRO

SETOR: 21	QUADRA: 77	LOTE: 0174	SUB LOTE: -	ESCALA: 1/250	DATA: 06/11/2023	FOLHA: 01/01
--------------	---------------	---------------	----------------	------------------	---------------------	-----------------

LICITAÇÃO - ITEM 14

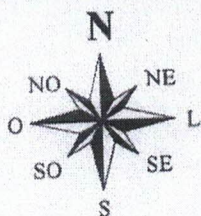

LOTE 238

LOTE 135

LOTE 226

LOTE 189

Área = 310,60m²

21
77

LOTE 174

RUA JAIR FIGUEIREDO

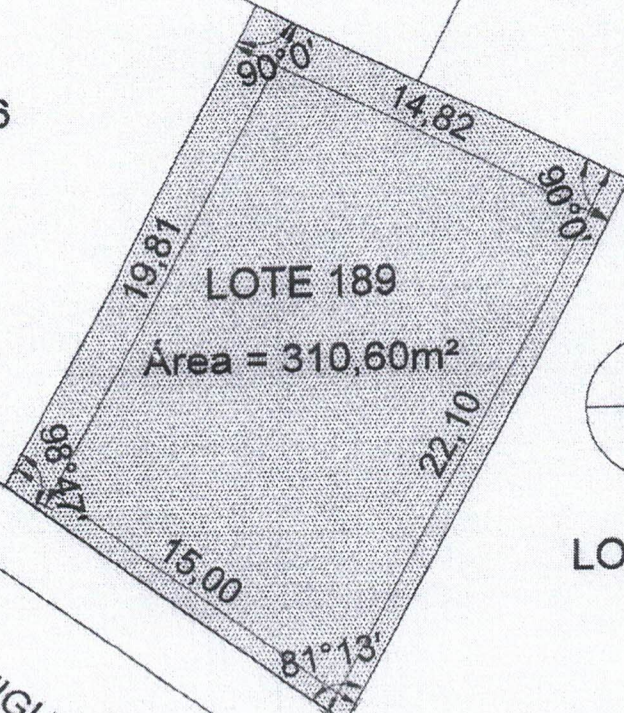

QUADRO DE ASSINATURAS

RESPONSÁVEL TÉCNICO:

PAULO CÉSAR MAIA DE QUEIROZ
ENGENHEIRO CIVIL
CREA-MG 62229/D

TÍTULO:
CROQUI DE TERRENO

USO:
CADASTRAL - URBANÍSTICO

DETALHE:
DESCRIÇÃO DO IMÓVEL COM MEDIDAS CONFORME MATRICULADO

PROPRIETÁRIO: MUNICÍPIO DE PATROCÍNIO, MG	CPF/CNPJ: 18.468.033/0001-26	MATRICULA: 81.555	LIVRO: 2	FICHA: 01F
--	---------------------------------	----------------------	-------------	---------------

ENDEREÇO DO EMPREENDIMENTO:
BAIRRO BELVEDERE, PATROCÍNIO, MG

OBS. O RESPONSÁVEL TÉCNICO PELA OBRA E/OU DO PROJETO ASSUME PERANTE O MUNICÍPIO E TERCEIROS QUE TODAS AS CONDIÇÕES PREVISTAS NO PROJETO ESTÃO DE ACORDO COM A AGNT, NBR's E CÓDIGO CIVIL BRASILEIRO

SETOR: 21	QUADRA: 77	LOTE: 0189	SUB LOTE: -	ESCALA: 1/250	DATA: 06/11/2023	FOLHA: 01/01
--------------	---------------	---------------	----------------	------------------	---------------------	-----------------

LICITAÇÃO - ITEM 15

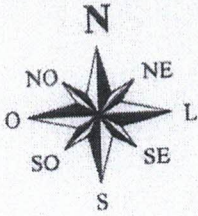

RUA JOSÉ HONORATO BORGES

LOTE 238

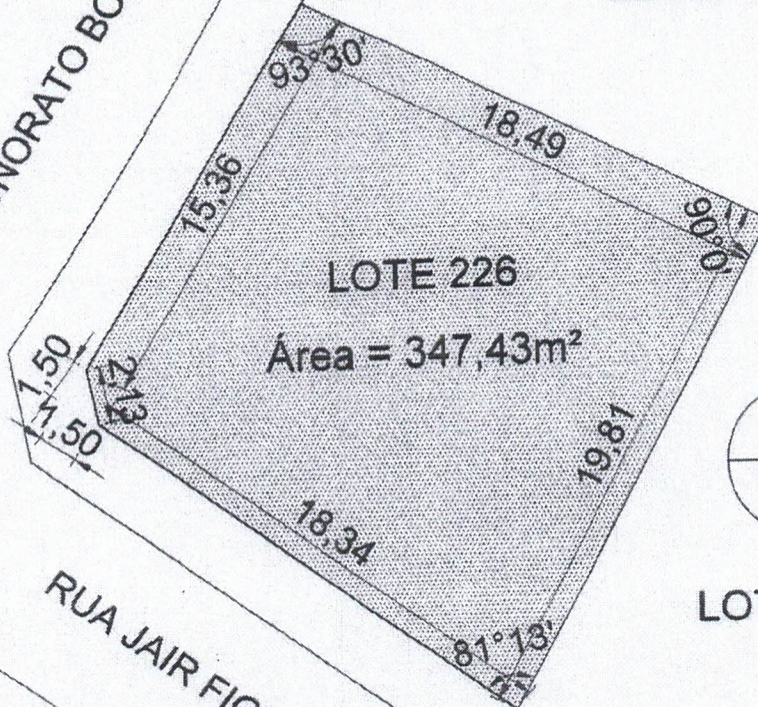

LOTE 226

Área = 347,43m²

21
77

LOTE 189

RUA JAIR FIGUEIREDO

QUADRO DE ASSINATURAS

RESPONSÁVEL TÉCNICO:

PAULO CÉSAR MAIA DE QUEIROZ
ENGENHEIRO CIVIL
CREA-MG 62229/D

USO:
CADASTRAL - URBANÍSTICO

TÍTULO:
CROQUI DE TERRENO

DETALHE:
DESCRIÇÃO DO IMÓVEL COM MEDIDAS CONFORME MATRICULADO

PROPRIETÁRIO: MUNICÍPIO DE PATROCÍNIO, MG	CPF/CNPJ: 18.468.033/0001-26	MATRICULA: 81.556	LIVRO: 2	FICHA: 01F
--	---------------------------------	----------------------	-------------	---------------

ENDEREÇO DO EMPREENDIMENTO:
BAIRRO BELVEDERE, PATROCÍNIO, MG

OBS. O RESPONSÁVEL TÉCNICO PELA OBRA E/OU DO PROJETO ASSUME PERANTE O MUNICÍPIO E TERCEIROS QUE TODAS AS CONDIÇÕES PREVISTAS NO PROJETO ESTÃO DE ACORDO COM A ABNT, NBR'S E CÓDIGO CIVIL BRASILEIRO

SETOR: 21	QUADRA: 77	LOTE: 0226	SUB LOTE: -	ESCALA: 1/250	DATA: 06/11/2023	FOLHA: 01/01
--------------	---------------	---------------	----------------	------------------	---------------------	-----------------

LICITAÇÃO - ITEM 16

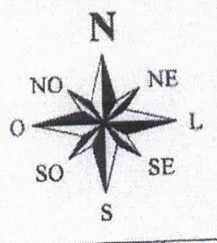

RUA JOSÉ HONORATO BORGES

RUA JAIR FIGUEIREDO

LOTE 250

24,99

LOTE 238

Área = 324,95m²

24,95

14,06

LOTE 135

LOTE 226

21
77

LOTE 189

94°12'

89°22'

QUADRO DE ASSINATURAS

RESPONSÁVEL TÉCNICO:

PAULO CÉSAR MAIA DE QUEIROZ
ENGENHEIRO CIVIL
CREA-MG 62229/D

TÍTULO: CROQUI DE TERRENO		USO: CADASTRAL - URBANÍSTICO			
DETALHE: DESCRIÇÃO DO IMÓVEL COM MEDIDAS CONFORME MATRICULADO					
PROPRIETÁRIO: MUNICÍPIO DE PATROCÍNIO, MG	CPF/CNPJ: 18.468.033/0001-26	MATRICULA: 81.557	LIVRO: 2	FICHA: 01F	
ENDEREÇO DO EMPREENDIMENTO: BAIRRO BELVEDERE, PATROCÍNIO, MG		OBS. O RESPONSÁVEL TÉCNICO PELA OBRA E/OU DO PROJETO ASSUME PERANTE O MUNICÍPIO E TERCEIROS QUE TODAS AS CONDIÇÕES PREVISTAS NO PROJETO ESTÃO DE ACORDO COM A ABNT, NBR'S E CÓDIGO CIVIL BRASILEIRO			
SETOR: 21	QUADRA: 77	LOTE: 0238	SUB LOTE: -	ESCALA: 1/250	DATA: 06/11/2023
				FOLHA: 01/01	

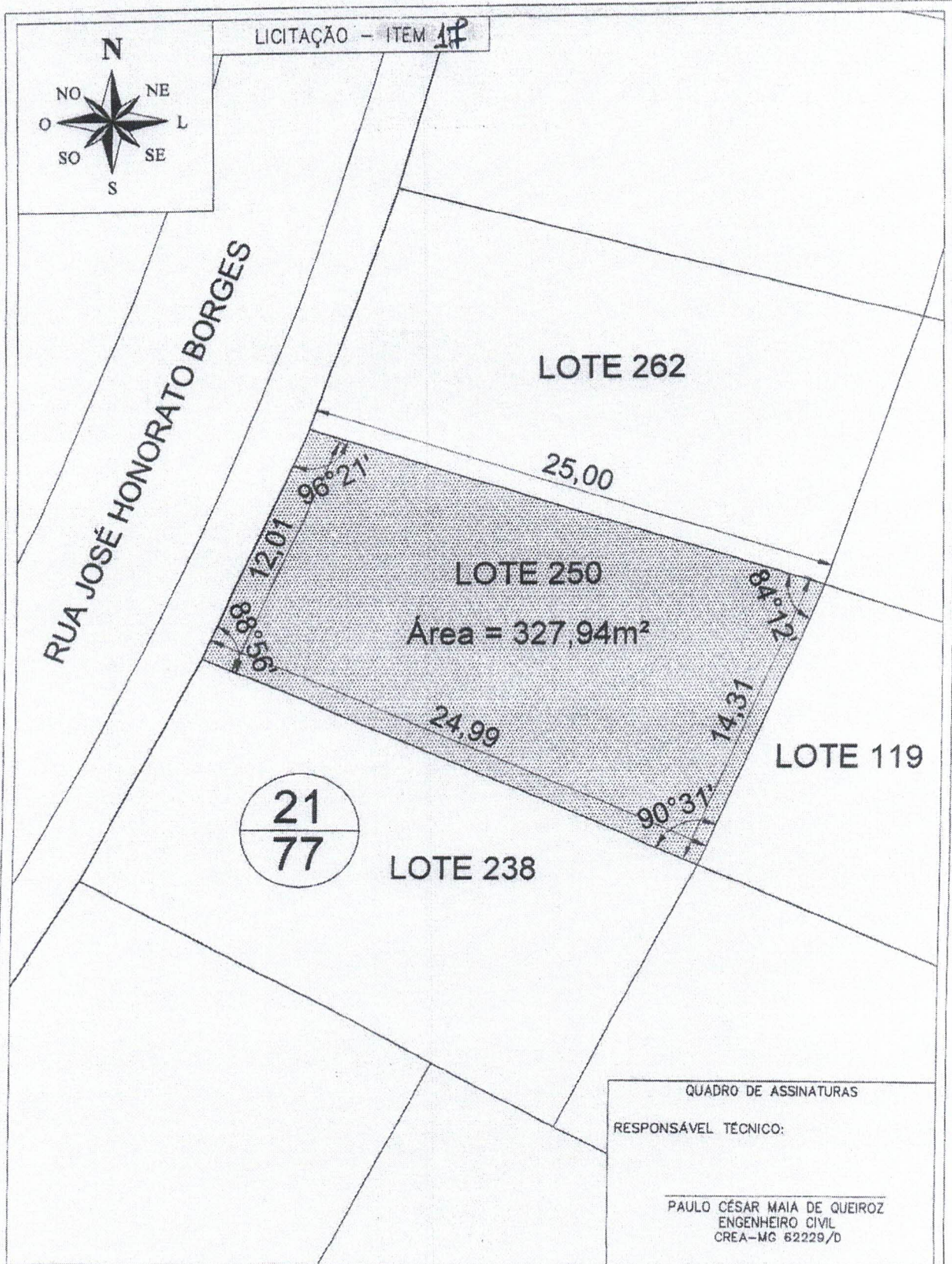

TÍTULO: CROQUI DE TERRENO		USO: CADASTRAL - URBANÍSTICO			
DETALHE: DESCRIÇÃO DO IMÓVEL COM MEDIDAS CONFORME MATRICULADO					
PROPRIETÁRIO: MUNICÍPIO DE PATROCÍNIO, MG		CPF/CNPJ: 18.468.033/0001-26	MATRICULA: 81.558	LIVRO: 2	FICHA: 01F
ENDEREÇO DO EMPREENDIMENTO: BAIRRO BELVEDERE, PATROCÍNIO, MG		OBS. O RESPONSÁVEL TÉCNICO PELA OBRA E/OU DO PROJETO ASSUME PERANTE O MUNICÍPIO E TERCEIROS QUE TODAS AS CONDIÇÕES PREVISTAS NO PROJETO ESTÃO DE ACORDO COM A ABNT, NBR 4 E CÓDIGO CIVIL BRASILEIRO			
SETOR: 21	QUADRA: 77	LOTE: 0250	SUB LOTE: -	ESCALA: 1/250	DATA: 06/11/2023
				FOLHA: 01/01	

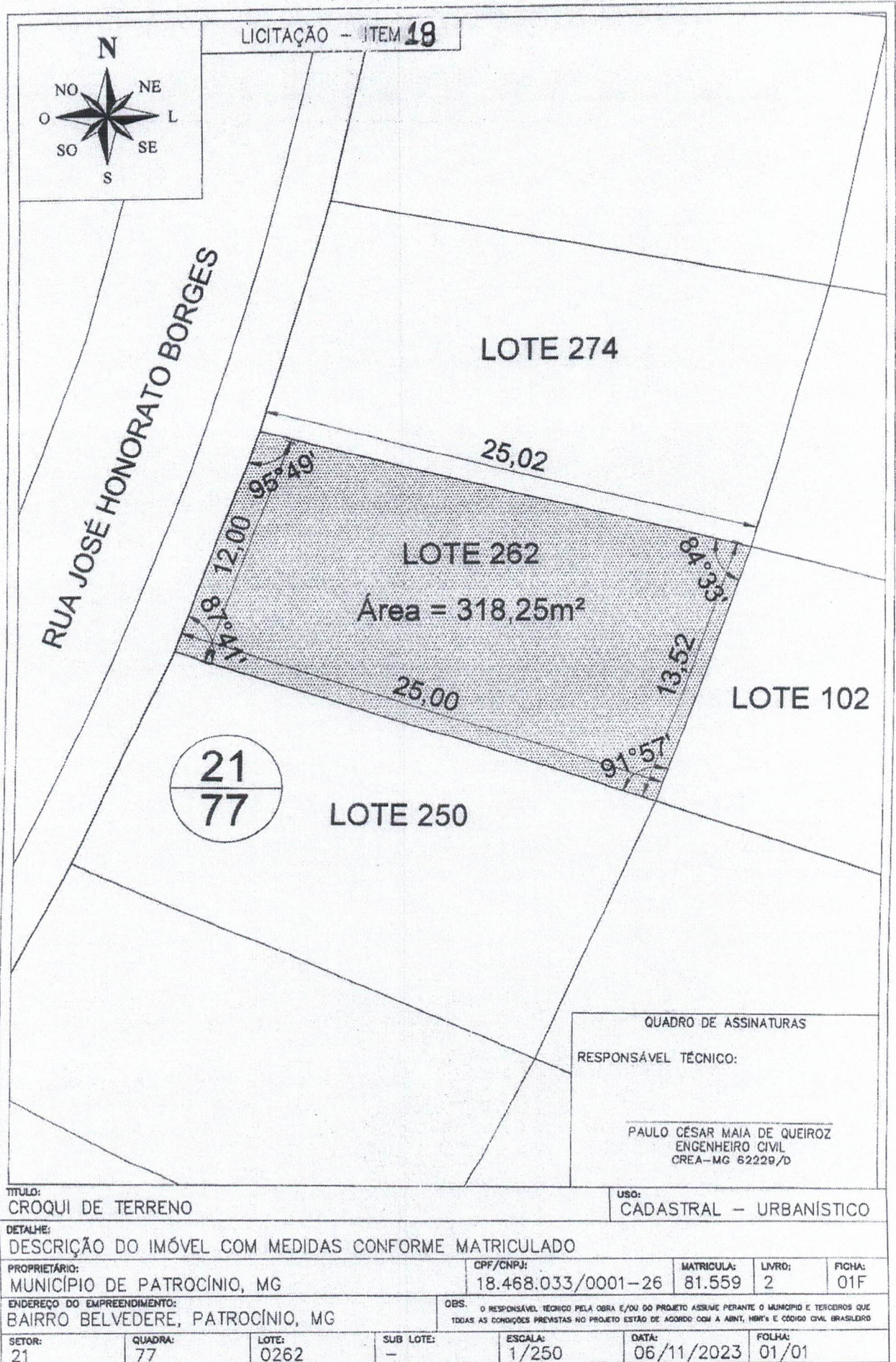

QUADRO DE ASSINATURAS

RESPONSÁVEL TÉCNICO:

PAULO CESAR MAIA DE QUEIROZ
 ENGENHEIRO CIVIL
 CREA-MG 62229/D

TÍTULO: CROQUI DE TERRENO		USO: CADASTRAL - URBANÍSTICO			
DETALHE: DESCRIÇÃO DO IMÓVEL COM MEDIDAS CONFORME MATRICULADO					
PROPRIETÁRIO: MUNICÍPIO DE PATROCÍNIO, MG		CPF/CNPJ: 18.468.033/0001-26	MATRICULA: 81.559	LIVRO: 2	FICHA: 01F
ENDEREÇO DO EMPREENDIMENTO: BAIRRO BELVEDERE, PATROCÍNIO, MG		OBS. O RESPONSÁVEL TÉCNICO PELA OBRA E/OU DO PROJETO ASSUME PERANTE O MUNICÍPIO E TERCEIROS QUE TODAS AS CONDIÇÕES PREVISTAS NO PROJETO ESTÃO DE ACORDO COM A AINT, HBR'S E CÓDIGO CIVIL BRASILEIRO			
SETOR: 21	QUADRA: 77	LOTE: 0262	SUB LOTE: -	ESCALA: 1/250	DATA: 06/11/2023
			FOLHA: 01/01		

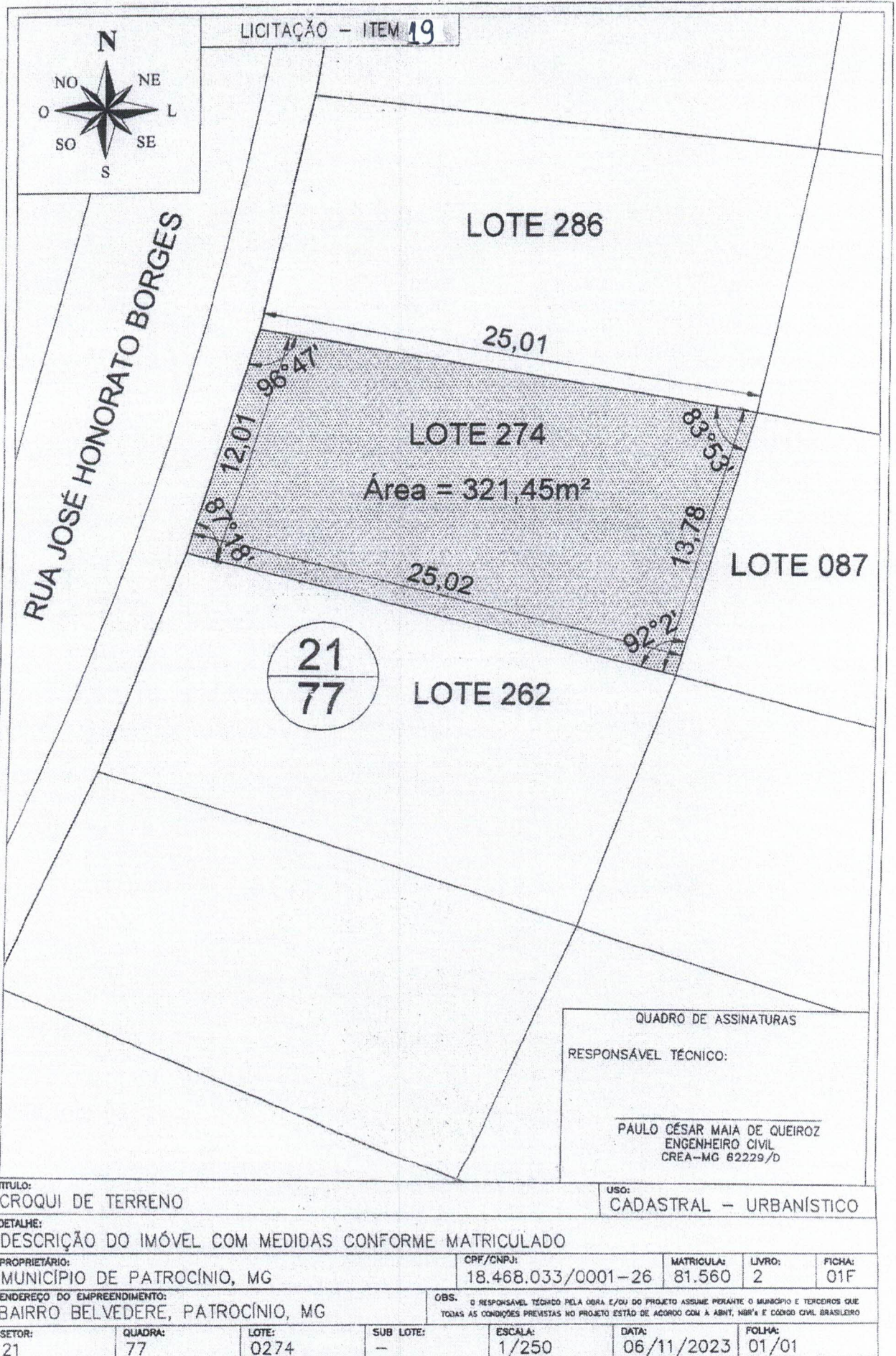

TÍTULO: CROQUI DE TERRENO USO: CADASTRAL - URBANÍSTICO

DETALHE: DESCRIÇÃO DO IMÓVEL COM MEDIDAS CONFORME MATRICULADO

PROPRIETÁRIO: MUNICÍPIO DE PATROCÍNIO, MG	CPF/CNPJ: 18.468.033/0001-26	MATRICULA: 81.560	LIVRO: 2	FICHA: 01F
--	---------------------------------	----------------------	-------------	---------------

ENDEREÇO DO EMPREENDIMENTO: BAIRRO BELVEDERE, PATROCÍNIO, MG

OBS: O RESPONSÁVEL TÉCNICO PELA OBRA E/OU DO PROJETO ASSUME PERANTE O MUNICÍPIO E TERCEIROS QUE TODAS AS CONDIÇÕES PREVISTAS NO PROJETO ESTÃO DE ACORDO COM A ABNT, NBR'S E CÓDIGO CIVIL BRASILEIRO

SETOR: 21	QUADRA: 77	LOTE: 0274	SUB LOTE: -	ESCALA: 1/250	DATA: 06/11/2023	FOLHA: 01/01
--------------	---------------	---------------	----------------	------------------	---------------------	-----------------

LICITAÇÃO - ITEM 20

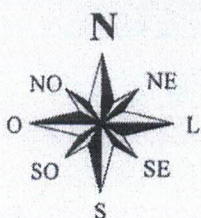

RUA ANTÔNIO LUIZ DE OLIVEIRA

RUA JOSÉ HONORATO BORGES

LOTE 338

24,99

LOTE 298

Área = 315,02m²

LOTE 056

25,04

21
77

LOTE 286

QUADRO DE ASSINATURAS

RESPONSÁVEL TÉCNICO:

PAULO CÉSAR MAIA DE QUEIROZ
ENGENHEIRO CIVIL
CREA-MG 62229/D

TÍTULO:
CROQUI DE TERRENO

USO:
CADASTRAL - URBANÍSTICO

DETALHE:
DESCRIÇÃO DO IMÓVEL COM MEDIDAS CONFORME MATRICULADO

PROPRIETÁRIO:
MUNICÍPIO DE PATROCÍNIO, MG

CPF/CNPJ:
18.468.033/0001-26

MATRICULA:
81.562

LIVRO:
2

FICHA:
01F

ENDEREÇO DO EMPREENDIMENTO:
BAIRRO BELVEDERE, PATROCÍNIO, MG

OBS. O RESPONSÁVEL TÉCNICO PELA OBRA E/OU DO PROJETO ASSUME PERANTE O MUNICÍPIO E TERCEIROS QUE TODAS AS CONDIÇÕES PREVISTAS NO PROJETO ESTÃO DE ACORDO COM A ABNT, NBR'S E CÓDIGO CIVIL BRASILEIRO

SETOR:
21

QUADRA:
77

LOTE:
0298

SUB LOTE:
-

ESCALA:
1/250

DATA:
06/11/2023

FOLHA:
01/01